Eine Schachkarriere in Bildern: Robert Röder

Begeisterter Blitzer und sympathischer Schachfreund auch mit „Ü80" – Mitglied seit 1973, Pokalsieger 1974, Seniorenstadtmeister 1995 und 1996, Sommerturniersieger 2003 – aktivster Freitagabendspieler seit vielen Jahren

1975 – geehrt als Pokalsieger 1974

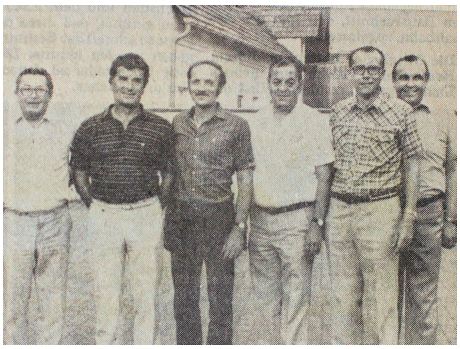

1983 – u.a. mit Otto Rose und Fritz Kroh

1984 – Großer Vereinsausflug im Mai

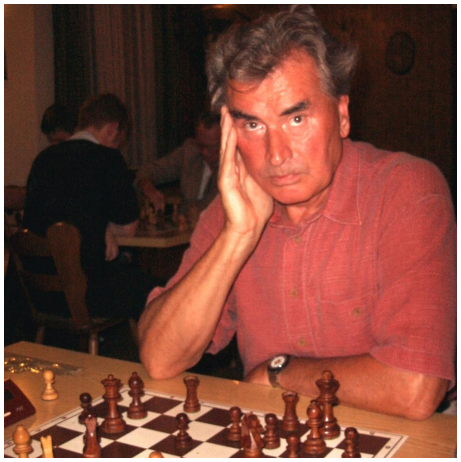

2002 – im Vereinslokal Kohler

2006 – mit Werner Porkristl

2007 – mit L. Rebhann und W. Maslow

2008 – Feierlichkeiten 75. Geburtstag

2009 – beim Höchstadter Altstadtfest

2010 – mit Hermann Bauer

2013 – im Haus der Vereine

2014 – 26. Nacht der Schachgeneräle

2015 – Simultan gegen GM Dr. Pfleger