Vereinszeitung Nr. 74
des SC Höchstadt
Jan/Feb/März 2009
Kostenlos!
Auflage: 80
Herausgeber:
Sebastian Dietze
Felix Menzel

# Schachclub Höchstadt

www.sc-hoechstadt.de

## Hö1 vor dem Klassenerhalt

## Hö2 führt die Tabelle an

## Tobias Schwarzmann: Schachgeneral 2008

## Christian Koch gewinnt in Schney

# Verbandspokal: Finale!

Schachclub Höchstadt von 1962 e.V.

# Liebe Schachfreunde!

12 spannende Schachmonate liegen hinter uns, über viele Highlights und Erfolge gibt es zu berichten. Unter „Großartig 08/09" werfen wir einen kleinen Rückblick auf 12 herausragende Ereignisse.

Topthemen unserer 74. Vereinszeitung sind die Oberfränkische EM 2009 in Schney und der Saisonverlauf unserer vier Mannschaften. Die positiven Nachrichten sind zahlreich: In Schney belegten wir u.a. die Plätze 1 und 2 in der U12 sowie Platz 3 in der U18; Höchstadt 2 und 3 führen die Kreisliga-Tabellen ohne Punktverlust an, sind auf Meisterkurs; Höchstadt 1 hat überraschend 6:4 Punkte, kann sich von der Abstiegszone etwas absetzen; „nebenbei" stehen wir zudem im Oberfränkischen Pokalfinale.

Was gibt's noch in SZ74? U.a. einen neuen Schachgeneral, zwei Seiten zur Olympiade aus Dresden, einen Newcomer im Spielerportrait, alle Tabellen unserer Stadtmeisterschaften und und und.

Viel Spaß bei Lektüre und Schachspiel im neuen Jahr 2009 wünschen Euch

*Sebastian und Felix*

**Die Titelseite** zeigt Schney 2009: Christian Koch und Lukas Schulz zusammen mit Oberfranken-Vorsitzendem Thomas Carl und Turnierleiter Markus Bergmann. Wir hatten viele Gründe zu jubeln – Auf Seite 18 bis 22 gibt's alle Infos, Fotos, Berichte und Partien!

# 12x Großartig 08/09

Christian Koch wird 2009 **Oberfränkischer U12-Meister**, er triumphiert Anfang Januar in Schney vor 23 Konkurrenten. Super!

Janusz Gorniak ist **Stadtmeister** 2008 mit 7 Siegen aus 7 Partien, besiegt u.a. 5 Spieler der ersten Mannschaft und wiederholt seinen Titelgewinn. Perfekt!

Das Gymnasium Höchstadt ist **Mittelfränkischer Schulschachmeister** 2008, dank 4 SC-Höchstadt-Schülern; im März geht's zur Bayerischen. Meisterlich!

Für seine **Jugendarbeit** wird der SC Höchstadt mit dem Jugendpreis 2008 des Schachbezirks Oberfranken geehrt. Ausgezeichnet!

Lukas Schulz trumpft beim Bamberger Jugend-Open auf und wird **Oberfränkischer U12-Schnellschachmeister** 2008**.** Stark!

Christopher Heckel ist mit gigantischem Leistungs- und DWZ-Sprung sowie zahllosen Siegen für unsere Mannschaften der **Aufsteiger des Jahres**. Klasse!

Das Team des **SC Höchstadt 2** ist aktuell mit 6:0 Punkten auf Meister- und Aufstiegskurs, hat schon 2 Punkte Vorsprung. Im Saisonfinale – viel Glück!

Gerhard Leicht ist unser **wichtigstes Mitglied** – als Jugendleiter, Mannschaftsführer, zweiter Vorstand … immer im Einsatz für alle Höchstadter. Danke!

Leider erkrankt: Adele Kohler und Werner Porkristl gilt unser aller Dank für ihr **Jahrzehntelanges Engagement** für unseren Verein. Wir wünschen gute Besserung und senden herzliche Grüße!

Tobias Schwarzmann ist 2008 erstmals **Höchstadter Schachgeneral**, bleibt unbesiegt und deklassierte 21 Vereinskameraden. Spitze!

Unsere neue Homepage bietet seit September unter **WWW.SC-HOECHSTADT.DE** noch mehr News, Fotos, Berichte, Tabellen, Infos, Links … Anklicken!

In der Bamberger **Kreisklasse B** steht der SC Höchstadt 3 mit 8:0 Punkten zwei Spieltage vor Saisonende schon fast als Meister fest. Unbesiegbar!

# **DWZ-Liste** – Januar 2009

| Platz | Geb. | Name | DWZ | T | +/- |
|---|---|---|---|---|---|
| 1 (1) | 1978 | Sebastian Dietze | 2147 | 97 | - |
| 2 (3) | 1956 | Janusz Górniak | 1944 | 60 | +17 |
| 3 (2) | 1971 | *Stefan Krems* | 1937 | 49 | - |
| 4 (4) | 1983 | Tobias Schwarzmann | 1879 | 59 | -31 |
| 5 (5) | 1955 | Jozef Górniak | 1859 | 36 | - |
| 6 (6) | 1976 | *Dr. Christian Schirl* | 1846 | 56 | - |
| 7 (9) | 1985 | Felix Menzel | 1806 | 50 | +7 |
| 8 (7) | 1958 | Gerhard Leicht | 1804 | 68 | -7 |
| 9 (8) | 1986 | Jan Volkert | 1802 | 71 | - |
| 10 (10) | 1963 | Wolfgang Paulini | 1782 | 54 | +6 |
| 11 (11) | 1953 | Reiner Schulz | 1733 | 71 | - |
| 12 (12) | 1960 | Alfred Götzel | 1710 | 110 | -10 |
| 13 (16) | 1947 | Dr. Walter Schmidt | 1665 | 70 | +23 |
| 14 (14) | 1981 | Holger Schwarzmann | 1658 | 50 | - |
| 15 (15) | 1963 | Paul Hartenfels | 1655 | 36 | - |
| 16 (17) | 1980 | *Christoph Dietze* | 1629 | 36 | - |
| 17 (19) | 1961 | Peter Metzner | 1599 | 52 | +-0 |
| 18 (18) | 1992 | Christopher Heckel | 1596 | 11 | -4 |
| 19 (20) | 1931 | Hermann Bauer | 1593 | 47 | +2 |
| 20 (21) | 1963 | Joachim Kröger | 1578 | 23 | - |
| 21 (23) | 1937 | Werner Porkristl | 1577 | 78 | +19 |
| 22 (22) | *1978* | *Dr. Sebastian Schmidt* | 1565 | 14 | - |
| 23 (25) | 1983 | Peter Meier | 1551 | 38 | - |
| 24 (30) | 1993 | **Karsten Theiss** | 1542 | 21 | +94 |
| 25 (13) | 1961 | Horst Schulz | 1519 | 3 | -144 |
| 26 (26) | 1945 | Leo Rebhann | 1515 | 42 | - |
| 27 (27) | 1924 | *Josef Kröner* | 1504 | 21 | - |
| 28 (28) | 1948 | Peter Grüßner | 1476 | 14 | -7 |
| 29 (29) | 1981 | *Martin Lenz* | 1458 | 40 | - |
| 30 (34) | 1941 | Bernd Müller | 1457 | 15 | +32 |
| 31 (31) | 1933 | Robert Röder | 1434 | 49 | -10 |
| 32 (32) | 1937 | Wladimir Maslow | 1429 | 36 | -14 |
| 33 (36) | 1988 | Moritz Beer | 1385 | 5 | - |
| 34 (35) | 1961 | Dr. Robert Koch | 1356 | 4 | -36 |
| 35 (40) | 1997 | **Lukas Schulz** | 1340 | 8 | +124 |
| 36 (37) | 1989 | Björn Sailer | 1312 | 17 | - |
| 37 (38) | 1937 | Josef Maier | 1272 | 36 | - |
| 38 (41) | 1967 | Rüdiger Roppelt | 1238 | 5 | +23 |
| 39 (42) | 1998 | **Alexander Mönius** | 1200 | 9 | +60 |
| 40 (43) | 1997 | **Christian Koch** | 1199 | 16 | +127 |
| 41 (39) | 1988 | Matthias Harpf | 1133 | 24 | -100 |
| 42 (51) | 1994 | **Simon Reuß** | 1097 | 3 | +195 |
| 43 (--) | 1969 | **Wolfgang Schätzko** | 1018 | 1 | NEU |
| 44 (44) | 1995 | Michael Kröger | 983 | 2 | -34 |
| 45 (46) | 1990 | Benedikt Stocklassa | 966 | 7 | -1 |
| 46 (52) | 1994 | **Lukas Kraus** | 962 | 5 | +64 |
| 47 (--) | 1998 | **David Rödel** | 943 | 1 | NEU |
| 48 (48) | 1997 | Jonas Kunzelmann | 930 | 5 | - |
| 49 (--) | 1998 | **Timo Geißler** | 922 | 1 | NEU |
| 50 (49) | 1990 | *Andreas Urban* | 905 | 7 | - |
| 51 (53) | *1984* | *Adrian Merkl* | 888 | 3 | - |
| 52 (50) | 1993 | Simon Wasel | 862 | 3 | -40 |
| 53 (55) | 1983 | Christof Munz | 848 | 16 | +16 |
| 54 (54) | 1996 | Leonhard Stierhof | 835 | 4 | - |
| 55 (56) | 1992 | Jan Eiglsperger | 790 | 5 | - |
| 56 (57) | 1992 | *Tina Volkert* | 755 | 1 | - |
| 57 (58) | 1990 | *Markus Haase* | 740 | 7 | - |
| 58 (59) | 1993 | Daniel Leiblein | 739 | 7 | - |
| 59 (--) | 2000 | **Oliver Mönius** | 726 | 1 | NEU |
| 60 (60) | 1992 | Fabian Geyer | 687 | 2 | - |

4 Newcomer mit DWZ: Wolfgang, David, Timo und Oliver

Schney-Könige Christian Koch und Lukas Schulz mit Riesensprung nach vorne

Janusz Gorniak auf Platz 2, Felix Menzel wieder in Top 8

Schney 2009, die ofr. EM ergibt folgende DWZ-News: Oliver Mönius NEU 726, Christian Koch +169, Lukas Schulz +100, Lukas Kraus +61, Karsten Theiss +33, Christopher Heckel +20, Tobias Schwarzmann +19, Simon Reuß +9, Simon Wasel -3, Gerhard Leicht -17, Janusz Gorniak -21, Horst Schulz -32, A. Mönius -42.

Höchstadter Stadtmeisterschaften 2008 ergaben zahlreiche deutliche Veränderungen (ab +/- 10 Punkte aufgelistet): ERWACHSENE: Wolfgang Schätzko NEU 1018, Bernd Müller +49, Janusz Gorniak +38, Rüdiger Roppelt +23, Christof Munz +16, Karsten Theiss +12, Gerhard Leicht +10, Alfred Götzel -10, Dr. Robert Koch -36, Tobias Schwarzmann -50, Matthias Harpf -100, Horst Schulz -112. SENIOREN: Dr. Walter Schmidt +23, Werner Porkristl +19, Robert Röder -10, Wladimir Maslow -14, Bernd Müller -17. JUGEND: David Rödel NEU 943, Timo Geißler NEU 922, Simon Reuß +186, Karsten Theiss +49, Lukas Schulz +24, Christopher Heckel -15, Michael Kröger -34, Simon Wasel -37, Christian Koch -42, Fabian Scherer -146.

Für unsere 4 Mannschaften bringen die Ligaspiele folgende Zwischenergebnisse (stehen in der Tabelle links noch nicht drin): HÖCHSTADT 1: T. Schwarzmann +50, Ch. Heckel +50, A. Götzel +38, J. Gorniak +17, F. Menzel +12, G. Leicht +7, S. Dietze +3, W. Schmidt -4, P. Metzner -9, W. Paulini -10, K. Theiss -18. HÖCHSTADT 2, 3, 4: L. Schulz +153, R. Roppelt +52, Ch. Heckel +52, B. Sailer +45, P. Metzner +36, H. Schwarzmann +17, B. Müller +16, J. Kröger +8, R. Schulz +5, S. Reuß -5, H. Schulz -10, H. Bauer -15, R. Röder -18, K. Theiss -20, R. Koch -25, A. Mönius -26, Ch. Koch -45, P. Grüßner -46.

Nicht mehr in der Liste stehen Michael Fischer, Fabian Scherer, Georg Müller und Reinhard Müller, weil sie seit 2009 nicht mehr Mitglieder im SC Höchstadt sind.

Mehrfach im Monat gibt es neue DWZ direkt vom DSB: www.schachbund.de/cgi-bin/dwz (mit DWZ-Karteikarte für jeden Spieler!). Aktuelle Oberfranken-Zahlen gibt es unter www.sk-weidhausen 1989.de/DWZ_Oberfranken/DWZ_Oberfranken.html (Bezirksliga, Pokal, U14 etc.) und Kreisklassen-Zahlen unter http://claus-kuhlemann.homepage.t-online.de/kreis.htm

**T:** Insgesamt gespielte Turniere

**+/-:** DWZ-Änderung von **11**/08 zu **01/09**

# Stadtmeisterschaften 2008

| | *Stadtmeisterschaft'08* | *1* | *2* | *3* | *4* | *5* | *6* | *7* | *Pkt* | *Buchholz* |
|---|---|---|---|---|---|---|---|---|---|---|
| 1 | **Janusz Gorniak** | 17s1 | 3w1 | 10s1 | 4w1 | 2w1 | 8s1 | 9w1 | 7 | 25½ |
| 2 | Gerhard Leicht | 6w1 | 5s½ | 9w1 | 10w1 | 1s0 | 14s1 | 4w1 | 5½ | 26½ |
| 3 | Felix Menzel | 13w1 | 1s0 | 5w½ | 18s1 | 7w1 | 4s½ | 8w1 | 5 | 26 |
| 4 | Wolfgang Paulini | 16s1 | 7w1 | 8s1 | 1s0 | 14w1 | 3w½ | 2s0 | 4½ | 27½ |
| 5 | Bernd Müller | + | 2w½ | 3s½ | 14w½ | 8s½ | 11w½ | 6s½ | 4 | 23½ |
| 6 | Christopher Heckel | 2s0 | 12w1 | 11s1 | 8w0 | 10s½ | 15w+ | 5w½ | 4 | 22½ |
| 7 | Peter Metzner | 15w1 | 4s0 | 13w1 | 9s0 | 3s0 | 12w1 | 11s1 | 4 | 22 |
| 8 | Tobias Schwarzmann | 18w1 | 9s1 | 4w0 | 6s1 | 5w½ | 1w0 | 3s0 | 3½ | 28 |
| 9 | Alfred Götzel | 14s1 | 8w0 | 2s0 | 7w1 | 11s½ | 10w1 | 1s0 | 3½ | 26½ |
| 10 | Karsten Theiss | 12s1 | 17w1 | 1w0 | 2s0 | 6w½ | 9s0 | 14w1 | 3½ | 25½ |
| 11 | Horst Schulz | | 15s1 | 6w0 | 16s1 | 9w½ | 5s½ | 7w0 | 3 | 19½ |
| 12 | Wolfgang Schätzko | 10w0 | 6s0 | 18w0 | 13s1 | 16w1 | 7s0 | 17w1 | 3 | 18 |
| 13 | Dr. Robert Koch | 3s0 | 16w1 | 7s0 | 12w0 | 15s0 | 18w1 | + | 3 | 17½ |
| 14 | Rüdiger Roppelt | 9w0 | 18s1 | 17w1 | 15s½ | 4s0 | 2w0 | 10s0 | 2½ | 22½ |
| 15 | Tassilo Hein | 7s0 | 11w- | 16w0 | 17s1 | 13w1 | 6s- | | 2 | 17½ |
| 16 | Christof Munz | 4w0 | 13s0 | 15s1 | 11w0 | 12s0 | 17w0 | 18s1 | 2 | 17 |
| 17 | Benedikt Stocklassa | 1w0 | 10s0 | 14s0 | 15w0 | 18w½ | 16s1 | 12s0 | 1½ | 20 |
| 18 | Matthias Harpf | 8s0 | 14w0 | 12s1 | 3w0 | 17s½ | 13s0 | 16w0 | 1½ | 19 |

| | **Senioren 2008** | **1** | **2** | **3** | **4** | **5** | **6** | **7** | **Pkt** | **SBB** |
|---|---|---|---|---|---|---|---|---|---|---|
| 1 | **Dr. Walter Schmidt** | --- | 1 | 1 | ½ | 1 | + | + | 5½ | 14.25 |
| 2 | Hermann Bauer | 0 | --- | 1 | 1 | ½ | + | + | 4½ | 9.75 |
| 3 | Peter Grüßner | 0 | 0 | --- | 1 | ½ | + | + | 3½ | 6.25 |
| 4 | Robert Röder | ½ | 0 | 0 | --- | 1 | 0 | + | 2½ | 5.25 |
| 5 | Bernd Müller | 0 | ½ | ½ | 0 | --- | ½ | + | 2½ | 5.25 |
| 6 | Werner Porkristl | - | - | - | 1 | ½ | --- | 1 | 2½ | 3.75 |
| 7 | ~~Wladimir Maslow~~ | - | - | - | - | - | 0 | --- | 0 | 0 |

| | **Jugend 2008** | **Punkte** |
|---|---|---|
| **1** | **Karsten Theiss** | 21 |
| 2 | Christopher Heckel | 20 |
| 3 | **Lukas Schulz** | 17 |
| 4 | Alexander Mönius | 14½ |
| 5 | Christian Koch | 13 |
| 6 | Simon Reuß | 12½ |
| 7 | Michael Kröger | 7½ |
| 8 | Lukas Kraus | 7½ |
| 9 | David Rödel | 7 |
| 10 | Timo Geißler | 6 |
| 11 | Simon Wasel | 4 |
| 12 | Fabian Scherer | 2 |

# Stadtmeisterschaften + Pokal 2008 und 2009

**Wir gratulieren den Stadtmeistern 2008**

Erwachsene:
**Janusz Gorniak**

Senioren:
**Dr. Walter Schmidt**

Jugend:
**Karsten Theiss**

Schüler:
**Lukas Schulz**

Pokalsieger 2008:
**steht aus (Dietze oder Götzel)**

**Terminplan:**

**Alle Stadtmeisterschaften und Pokal:**

Anmeldung im Schachklub per Liste **bis spätestens 6. Februar 2009**

Anmeldung per Mail bei Felix Menzel (siehe Impressum) **bis spätestens 12. Februar 2009**

Auslosung am 13. Februar 2009


Pumpen - Zubehör - Ersatzteile
Beratung - Verkauf - Reparatur

Hermann Bauer
91315 Höchstadt / Aisch

Gartenweg 13

Tel. 09193/3433
Fax 09193/5790

***Pumpen für Haus, Hof und Garten – von Hermann Bauer!***

# Oberfränkischer Mannschaftspokal 2008/2009

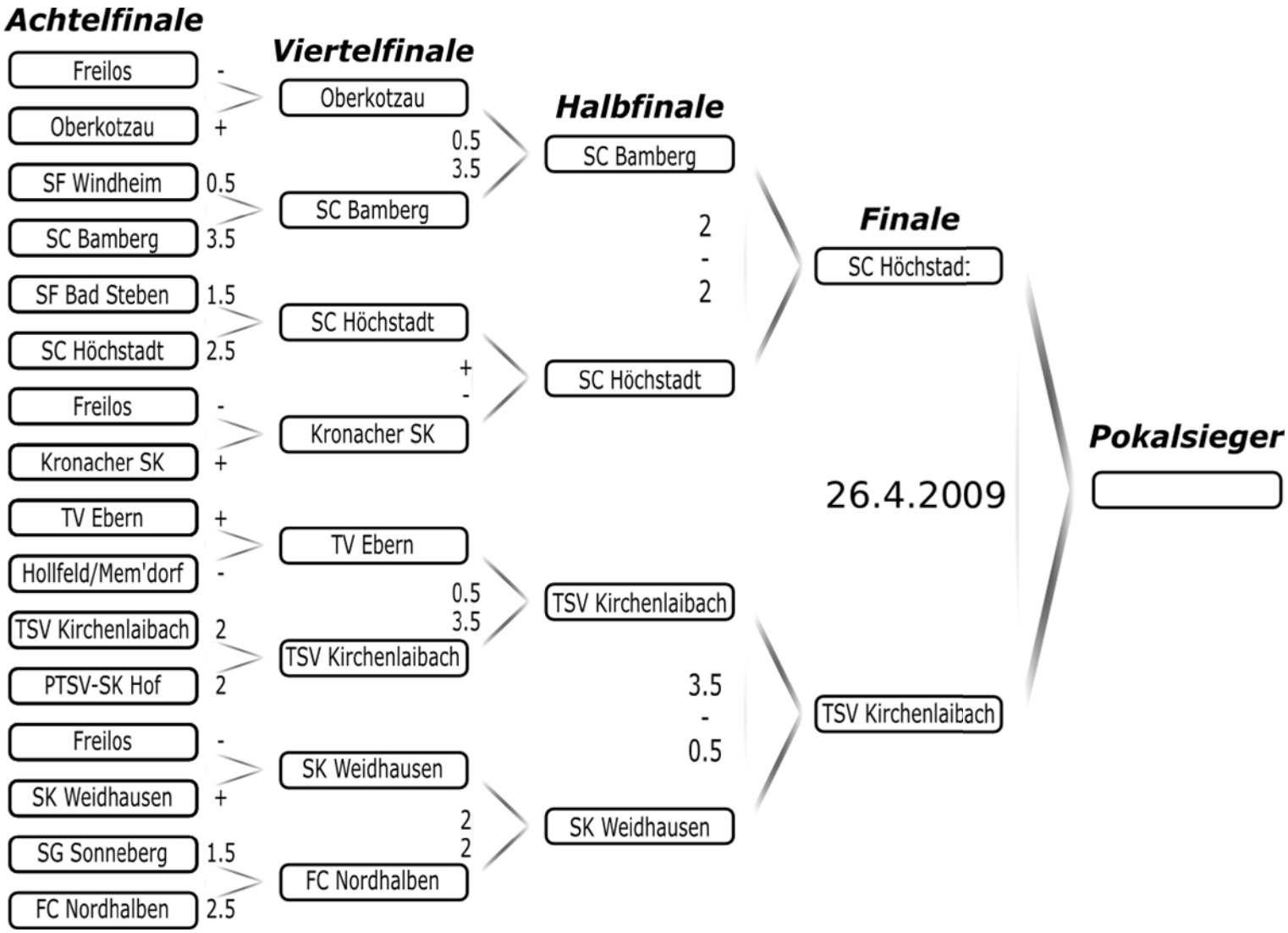


# Pokal um den Silbernen Turm - Historie
# Platzierungen in den Top 2 (von 1962-2007)

| | | |
|---|---|---|
| **10x** | **Reinhard Bucka** | **6x 1., 4x 2.** |
| 6x | Armin Baumgart | 4x 1., 2x 2. |
| 5x | Gerald Dütsch | 2x 1., 3x 2. |
| 4x | Horst Schmaus | 2x 1., 2x 2. |
| 4x | Georg Kochseder | 2x 1., 2x 2. |
| 4x | Peter Morper | 2x 1., 2x 2. |
| 4x | Bernhard Nüsslein | 1x 1., 3x 2. |
| 3x | Harald Kudlich | 2x 1., 1x 2. |
| | ... | |
| 2x | Bernd Hümmer | 1x 1., 1x 2. |

Quelle: Chronik des Schachkreises Bamberg
http://www.bnv-bamberg.de/home/ba3530/Chronik.htm

# Was auch passiert. Die Sparkassen-Altersvorsorge passt sich Ihrem Leben an.

Kreissparkasse Höchstadt/Aisch

Die schönsten Dinge passieren oft unverhofft. Wie gut, dass die Sparkasse individuelle Lösungen zur betrieblichen wie privaten Altersvorsorge bietet, die sich Ihrem Leben immer wieder anpassen. Schließlich sollte Ihre Vorsorge genauso flexibel sein wie Ihr Leben. Infos in Ihrer Geschäftsstelle und unter www.Kreissparkasse-Hoechstadt.de.
**Wenn's um Geld geht – Sparkasse.**

# Erwachsenen-Mannschaften Saison 2008/2009

## 1. Mannschaft

### Bezirksoberliga

| | Spieltag | 5.10.08 | 26.10.08 | 9.11.08 | 30.11.08 | 18.1.09 | 1.2.09 | 1.3.09 | 15.3.09 | 29.3.09 | |
|---|---|---|---|---|---|---|---|---|---|---|---|
| | **Gegner** | Wa/Wi | Coburg | Bayreuth | Hallstadt | Bamb. 3 | Sonneb. | Neustadt | Ki'laibach | Pegnitz | P |
| # | **Heim/Ausw.** | H | A | H | H | A | H | A | H | A | |
| 1 | Sebastian Dietze | --- | 1 | --- | ½ | --- | | | | | 1.5\|2 |
| 2 | Janusz Gorniak | 0 | 0 | ½ | 1 | 1 | | | | | 2.5\|5 |
| 3 | Tobias Schwarzmann | 1 | ½ | 1 | ½ | 1 | | | | | 4.0\|5 |
| 4 | Gerhard Leicht | ½ | 0 | ½ | 0 | 1 | | | | | 2.0\|5 |
| 5 | Felix Menzel | 1 | ½ | 0 | ½ | --- | | | | | 2.0\|4 |
| 6 | Alfred Götzel | ½ | 0 | 1 | ½ | 1 | | | | | 3.0\|5 |
| 7 | Wolfgang Paulini | 0 | 0 | ½ | ½ | 1 | | | | | 2.0\|5 |
| 8 | Dr. Walter Schmidt | ½ | 1 | 0 | ½ | 0 | | | | | 2.0\|5 |
| 14 | Peter Metzner | --- | --- | ½ | --- | --- | | | | | 0.5\|1 |
| 15 | Christopher Heckel | 1 | --- | --- | --- | ½ | | | | | 1.5\|2 |
| 19 | Karsten Theiss | --- | --- | --- | --- | 0 | | | | | 0.0\|1 |
| | **SC Höchstadt** | **4½** | 3 | 4 | 4 | **5½** | | | | | **21** |
| | **Gegner** | 3½ | **5** | 4 | 4 | 2½ | | | | | 19 |

| | **Bezirksoberliga** | **1.** | **2.** | **3.** | **4.** | **5.** | **6.** | **7.** | **8.** | **9.** | **10.** | **MP** | **BP** |
|---|---|---|---|---|---|---|---|---|---|---|---|---|---|
| 1. | **Kirchenlaibach** | --- | | | | 4 | | 6½ | 4½ | 6 | 6½ | **9-1** | **27½-12½** |
| 2. | Waldsassen/Wiesau | | --- | 3½ | | | 4½ | 3 | 5 | 5 | | **6-4** | **21-19** |
| 3. | SC Höchstadt | | 4½ | --- | 3 | | 4 | | | 5½ | 4 | **6-4** | **21-19** |
| 4. | Coburger SV | | | 5 | --- | | 1½ | 4½ | | 3 | 4½ | **6-4** | **18½-21½** |
| 5. | SC Pegnitz-Creußen | 4 | | | | --- | 5½ | 4½ | 3½ | 2½ | | **5-5** | **20-20** |
| 6. | TV Hallstadt | | 3½ | 4 | 6½ | 2½ | --- | | | | 4 | **4-6** | **20½-19½** |
| 7. | SG Sonneberg | 1½ | 5 | | 3½ | 3½ | | --- | 5½ | | | **4-6** | **19-21** |
| 8. | SV Neustadt | 3½ | 3 | | | 4½ | | 2½ | --- | | 5 | **4-6** | **18½-21½** |
| 9. | SC Bamberg 3 | 2 | 3 | 2½ | 5 | 5½ | | | | --- | | **4-6** | **18-22** |
| 10. | *TS Bayreuth* | 1½ | | 4 | 3½ | | 4 | | 3 | | --- | **2-8** | **16-24** |

| 6. Runde, 2.1.09 | | 7. Runde, 1.3.09 | |
|---|---|---|---|
| TS Bayreuth | SC Pegnitz-Creußen | SC Bamberg 3 | TS Bayreuth |
| Waldsassen/Wiesau | TSV Kirchenlaibach | SG Sonneberg | TV Hallstadt |
| Coburger SV | SV Neustadt | SV Neustadt | SC Höchstadt |
| SC Höchstadt | SG Sonneberg | TSV Kirchenlaibach | Coburger SV |
| TV Hallstadt | SC Bamberg 3 | SC Pegnitz-Creußen | Waldsassen/Wiesau |
| **8. Runde, 15.3.09** | | **9. Runde, 29.3.09** | |
| TS Bayreuth | Waldsassen/Wiesau | SG Sonneberg | TS Bayreuth |
| Coburger SV | SC Pegnitz-Creußen | SV Neustadt | SC Bamberg 3 |
| SC Höchstadt | TSV Kirchenlaibach | TSV Kirchenlaibach | TV Hallstadt |
| TV Hallstadt | SV Neustadt | SC Pegnitz-Creußen | SC Höchstadt |
| SC Bamberg 3 | SG Sonneberg | Waldsassen/Wiesau | Coburger SV |

# Erwachsenen-Mannschaften Saison 2008/2009

## 2. Mannschaft

### Kreisklasse A Bamberg

| | Spieltag | 26.10.08 | 9.11.08 | 30.11.08 | 18.1.09 | 1.2.09 | 1.3.09 | 29.3.09 | |
|---|---|---|---|---|---|---|---|---|---|
| | **Gegner** | Zapf/PSV Ba | Hallst. 2 | Freilos | Hollf/Me.2 | Walsd./Hi. | Strullendorf | Bamberg5 | P |
| # | **Heim/Ausw.** | H | A | - | H | A | H | A | |
| 1 | Holger Schwarzmann | --- | ½ | - | 1 | | | | 1.5\|2 |
| 2 | Reiner Schulz | ½ | 1 | - | ½ | | | | 2.0\|3 |
| 3 | Paul Hartenfels | --- | 1 | - | --- | | | | 1.0\|1 |
| 4 | Peter Metzner | 1 | --- | - | 1 | | | | 2.0\|2 |
| 5 | Christopher Heckel | 1 | --- | - | --- | | | | 1.0\|1 |
| 6 | Werner Porkristl | --- | --- | - | --- | | | | --- |
| 7 | Bernd Müller | ½ | ½ | - | ½ | | | | 1.5\|3 |
| 8 | Joachim Kröger | ½ | 1 | - | ½ | | | | 2.0\|3 |
| 9 | Karsten Theiss | ½ | --- | - | --- | | | | 0.5\|1 |
| 10 | Hermann Bauer | 0 | --- | - | 1 | | | | 1.0\|2 |
| 17 | Lukas Schulz | 1 | ½ | - | --- | | | | 1.5\|2 |
| 18 | Rüdiger Roppelt | --- | 1 | - | 1 | | | | 2.0\|2 |
| 20 | Horst Schulz | --- | ½ | - | 1 | | | | 1.5\|2 |
| | **SC Höchstadt** | **5** | **6** | - | **6½** | | | | **17½** |
| | **Gegner** | 3 | 2 | **-** | 1½ | | | | 6½ |

| | Kreisklasse A | 1. | 2. | 3. | 4. | 5. | 6. | 7. | frei | MP | BP |
|---|---|---|---|---|---|---|---|---|---|---|---|
| 1. | **SC Höchstadt 2** | --- | 5 | | | 6½ | 6 | | X | **6-0** | **17½-6½** |
| 2. | Zapfendorf/PSV Bamberg | 3 | --- | 4 | 7 | 6 | | | | **5-3** | **20-12** |
| 3. | Concordia Strullendorf | | 4 | --- | 4 | | | 6½ | X | **4-2** | **14½-9½** |
| 4. | SG Walsdorf/Hirschaid | | 1 | 4 | --- | | 4 | 6 | | **4-4** | **15-17** |
| 5. | Hollfeld/Memmelsdorf 2 | 1½ | 2 | | | --- | 4½ | 6 | | **4-4** | **14-18** |
| 6. | TV Hallstadt 2 | 2 | | | 4 | 3½ | --- | | X | **1-5** | **9½-14½** |
| 7. | SC Bamberg 5 | | | 1½ | 2 | 2 | | --- | X | **0-6** | **5½-18½** |

| 5. Runde, 1.2.09 | |
|---|---|
| SG Hollfeld/Memmelsdorf 2 | Freilos |
| SG Walsdorf/Hirschaid | SC Höchstadt 2 |
| Concordia Strullendorf | TV Hallstadt 2 |
| SC Bamberg 5 | SG Zapfendorf/PSV Bamberg |

| 6. Runde, 1.3.09 | |
|---|---|
| Freilos | SG Zapfendorf/PSV Bamberg |
| TV Hallstadt 2 | SC Bamberg 5 |
| SC Höchstadt 2 | Concordia Strullendorf |
| SG Hollfeld/Memmelsdorf 2 | SG Walsdorf/Hirschaid |

| 7. Runde, 29.3.09 | |
|---|---|
| SG Walsdorf/Hirschaid | Freilos |
| Concordia Strullendorf | SG Hollfeld/Memmelsdorf 2 |
| SC Bamberg 5 | SC Höchstadt 2 |
| SG Zapfendorf/PSV Bamberg | TV Hallstadt 2 |

Paarungen
Kreisklasse A Bamberg

# Erwachsenen-Mannschaften Saison 2008/2009

## 3./4. Mannschaft

### Kreisklasse B Bamberg

| | Spieltag | 5.10.08 | 23.11.08 | 14.12.08 | 25.1.09 | 15.2.09 | 15.3.09 | |
|---|---|---|---|---|---|---|---|---|
| | **Gegner** | Höchstadt 4 | Walsd./Hirsch.2 | Bamberg 6 | Höchstadt 4 | Walsd./Hirsch.2 | Bamberg 6 | P |
| # | **Heim/Ausw.** | H | H | A | A | A | H | |
| 2 | Hermann Bauer | ½ | 1 | ½ | ½ | | | 2.5\|4 |
| 5 | Peter Grüßner | --- | 0 | 0 | --- | | | 0.0\|2 |
| 8 | Robert Röder | 0 | ½ | 1 | 0 | | | 1.5\|4 |
| 10 | Dr. Robert Koch | 1 | --- | --- | --- | | | 1.0\|1 |
| 16 | Rüdiger Roppelt | --- | 1 | 1 | 1 | | | 3.0\|3 |
| 19 | Christof Munz | --- | --- | --- | 1 | | | 1.0\|1 |
| 20 | Horst Schulz | 1 | --- | --- | --- | | | 1.0\|1 |
| | **SC Höchstadt 3** | **2½** | **2½** | **2½** | **2½** | | | **10** |
| | **Gegner** | 1½ | 1½ | 1½ | 1½ | | | 6 |

| | Spieltag | 5.10.08 | 23.11.08 | 14.12.08 | 25.1.09 | 15.2.09 | 15.3.09 | |
|---|---|---|---|---|---|---|---|---|
| | **Gegner** | Höchstadt 3 | Bamberg 6 | Walsd./Hirsch.2 | Höchstadt 3 | Bamberg 6 | Walsd./Hirsch.2 | P |
| # | **Heim/Ausw.** | A | H | A | H | A | H | |
| 1 | Karsten Theiss | --- | 0 | 1 | ½ | | | 1.5\|3 |
| 3 | Dr. Robert Koch | --- | --- | 0 | --- | | | 0.0\|1 |
| 5 | Björn Sailer | ½ | --- | --- | --- | | | 0.5\|1 |
| 8 | Lukas Schulz | 1 | 1 | --- | --- | | | 2.0\|2 |
| 10 | Alexander Mönius | 0 | --- | --- | 1 | | | 1.0\|2 |
| 11 | Christian Koch | --- | 0 | 1 | 0 | | | 1.0\|3 |
| 15 | Simon Reuß | 0 | --- | --- | 0 | | | 0.0\|2 |
| 17 | Christof Munz | --- | --- | 1 | --- | | | 1.0\|1 |
| 19 | Horst Schulz | --- | 1 | --- | --- | | | 1.0\|1 |
| | **SC Höchstadt 4** | 1½ | 2 | **3** | 1½ | | | 8 |
| | **Gegner** | **2½** | 2 | 1 | **2½** | | | 8 |

| | Kreiskl. B Bamberg | 1. | 2. | 3. | 4. | MP | BP |
|---|---|---|---|---|---|---|---|
| 1. | **Höchstadt 3** | --- | 2½ / | 2½ / 2½ | 2½ / | **8-0** | **10-6** |
| 2. | Bamberg 6 | 1½ / | --- | 2 / | 3 / 2½ | **5-3** | **9-7** |
| 3. | Höchstadt 4 | 1½ / 1½ | 2 / | --- | 3 / | **3-5** | **8-8** |
| 4. | Walsdorf/Hirschaid 2 | 1½ / | 1 / 1½ | 1 | --- | **0-8** | **5-11** |

| 5. Runde, 15.2.09 | | 6. Runde, 15.3.09 | |
|---|---|---|---|
| Bamberg 6 | Höchstadt 4 | Höchstadt 4 | Walsdorf/Hirschaid 2 |
| Walsdorf/Hirschaid 2 | Höchstadt 3 | Höchstadt 3 | Bamberg 6 |

Paarungen
Kreisklasse B Bamberg

# Erwachsenen-Mannschaften Saison 2008/2009

## Ligenübersicht

| Bundesliga | MP | BP |
|---|---|---|
| **1.OSG Baden Baden** | **18** | **54½** |
| 2.SV Mülheim Nord | 15 | 46½ |
| 3.SC Eppingen | 14 | 41½ |
| 4.TV Tegernsee | 13 | 41 |
| 5.Werder Bremen | 13 | 41 |
| 6.SG Aljechin Solingen | 13 | 40½ |
| 7.SV Wattenscheid | 12 | 40½ |
| 8.SC Kreuzberg | 11 | 39½ |
| 9.Hamburger SK | 9 | 35 |
| 10.SF Katernberg | 7 | 35½ |
| 11.Turm Emsdetten | 6 | 33 |
| 12.SC Remagen | 5 | 33½ |
| 13.SF Berlin | 5 | 26 |
| 14.SC Trier | 2 | 27½ |
| 15.Bayern München | 1 | 23 |
| 16.USV TU Dresden | 0 | 17½ |

| 2. Bundesliga Ost | MP | BP |
|---|---|---|
| **1.Erfurter SK** | **10** | **28** |
| 2.Nickelhütte Aue | 7 | 23 |
| 3.Bindlach-Aktionär | 6 | 22½ |
| 4.SK Passau | 5 | 21½ |
| 5.SC Forchheim | 5 | 21 |
| 6.SF Schöneck | 4 | 19 |
| 7.SK König Plauen | 4 | 18½ |
| 8.SC Rotation Pankow | 4 | 17 |
| 9.Lok Leipzig Mitte | 3 | 15 |
| 10.Chemnitz | 2 | 14½ |

| Oberliga Bayern | MP | BP |
|---|---|---|
| **1.SC NT Nürnberg** | **9** | **26** |
| 2.SC Krumbach | 7 | 22 |
| 3.SV Würzburg | 6 | 23½ |
| 4.Bayern München II | 6 | 22 |
| 5.Fortuna Regensburg | 6 | 20½ |
| 6.SC Bad Königshofen | 5 | 20 |
| 7.SC Gröbenzell | 5 | 19½ |
| 8.SG Pang/Rosenheim | 3 | 19 |
| 9.SC Bamberg | 2 | 13½ |
| 10.Burgsinn | 1 | 14 |

| Landesliga Nord | MP | BP |
|---|---|---|
| **1. Zirndorf** | **7 - 3** | **22.0 - 18.0** |
| 2. Schwandorf | 7 - 3 | 21.5 - 18.5 |
| 3. NT Nürnberg 2 | 7 - 3 | 20.0 - 20.0 |
| 4. Puschendorf | 5 - 5 | 20.5 - 19.5 |
| 5. Kelheim | 5 - 5 | 19.5 - 20.5 |
| 6. Schweinfurt | 5 - 5 | 19.5 - 20.5 |
| 7. Kötzting | 5 - 5 | 18.5 - 21.5 |
| 8. Neutraubling | 3 - 7 | 20.0 - 20.0 |
| 9. Erlangen | 3 - 7 | 20.0 - 20.0 |
| 10. Kulmbach | 3 - 7 | 18.5 - 21.5 |

| Regionalliga N-W | MP | BP |
|---|---|---|
| **1. Kitzingen 1** | **9 - 1** | **23.5- 16.5** |
| 2. Bindlach 2 | 7 - 3 | 23.5 - 16.5 |
| 3. Klingenberg 1 | 7 - 3 | 23.5 - 16.5 |
| 4. Nordhalben 1 | 5 - 5 | 19.5 - 20.5 |
| 5. Kronach 1 | 5 - 5 | 19.0 - 21.0 |
| 6. Obernau 1 | 4 - 6 | 19.0 - 21.0 |
| 7. Würzburg 2 | 4 - 6 | 17.5 - 22.5 |
| 8. SC Bamberg 2 | 3 - 7 | 18.5 - 21.5 |
| 9. SK Hof 1 | 3 - 7 | 18.5 - 21.5 |
| 10. Marktleuthen 1 | 3 - 7 | 17.5 - 22.5 |

**Bezirksoberliga**

**siehe Seite 8**

| Bezirksliga West | MP | BP |
|---|---|---|
| **1. SK Weidhausen** | **10 - 0** | **26.0 - 14.0** |
| 2. Hollfeld/Memmelsd. | 9 - 1 | 26.0 - 14.0 |
| 3. SV Seubelsdorf | 7 - 3 | 24.0 - 16.0 |
| 4. SK Michelau | 5 - 5 | 19.5 - 20.5 |
| 5. SC Bamberg 4 | 5 - 5 | 19.5 - 20.5 |
| 6. TV Ebern | 4 - 6 | 18.0 - 22.0 |
| 7. Kronacher SK 2 | 4 - 6 | 17.5 - 22.5 |
| 8. TSV Tettau | 3 - 7 | 17.5 - 22.5 |
| 9. SF Windheim | 2 - 8 | 19.0 - 21.0 |
| 10. SSV Burgkunstadt | 1 - 9 | 13.0 - 27.0 |

| Bezirksliga Ost | MP | BP |
|---|---|---|
| **1. SV Thiersheim** | **10 - 0** | **28.0 - 12.0** |
| 2. FC Marktleuthen 2 | 10 - 0 | 26.5 - 13.5 |
| 3. SF Kirchenlamitz | 6 - 4 | 25.0 - 15.0 |
| 4. PTSV SK Hof 2 | 6 - 4 | 20.0 - 20.0 |
| 5. FC Konradsreuth | 5 - 5 | 20.0 - 20.0 |
| 6. ATSV Oberkotzau | 3 - 7 | 18.0 - 22.0 |
| 7. ASV Rehau | 3 - 7 | 16.5 - 23.5 |
| 8. Tröstau/Mehlmeisel | 3 - 7 | 16.5 - 23.5 |
| 9. Bindlach Aktionär 3 | 3 - 7 | 16.0 - 24.0 |
| 10. SK Lehsten | 1 - 9 | 13.5 - 26.5 |

**Kreisklasse A Bamberg MP BP**

**siehe Seite 9**

**Kreisklasse B Bamberg MP BP**

**siehe Seite 10**

# Super Saison: Siege, Siege, Siege!

Hö1 überraschend solide, Hö2 und Hö3 ohne Punktverlust an der Kreisliga-Spitze

**Höchstadt 3** mit 8:0 Punkten, hier mit **Robert Röder** und **Peter Grüßner**

**Höchstadt 4** punktet mit **Horst Schulz**

**Höchstadt 1** siegreich beim SC Bamberg und 4:4 daheim gegen TV Hallstadt

**Höchstadt 1** mit Spitzenmann **Janusz Gorniak**, der gegen Hallstadt und Bamberg gewann

# Mit Gegner auf Remis geeinigt

**SCHACH** Der SC Höchstadt steht nach einem schnellen 4:4 gegen den TV Hallstadt im breiten Mittelfeld der Bezirksoberliga. Es bahnt sich wieder ein Abstiegskampf bis zum letzten Spieltag an.

**Höchstadt** – Ein abruptes friedliches Ende fand das vierte Saisonspiel der besten Höchstadter Schachspieler gegen den TV Hallstadt. Nach drei Stunden einigten sich die beiden Mannschaftsführer beim Stand von 2:2 auf ein 4:4-Unentschieden, so dass die vier verbliebenen Partien remis endeten. Die zweite und dritte Mannschaft des SC Höchstadt sind jeweils Tabellenführer in den Bamberger Kreisklassen A und B.

In Bestbesetzung wollten die acht Höchstadter um Mannschaftsführer Gerhard Leicht gegen den TV Hallstadt die unglückliche 3:5-Niederlage aus dem Vorjahr wettmachen. Nach der Eröffnungsphase sah es jedoch nicht gut aus. Tobias Schwarzmann und Felix Menzel wurden in die Enge getrieben, Wolfgang Paulini büßte sehr viel Bedenkzeit ein, und Leicht verlor einen Bauern. Einzig Janusz Gorniak trumpfte auf, gewann mit seinem Stonewall-Aufbau viel Raum und machte einen gegnerischen Läufer bewegungsunfähig.

### Kein unmoralisches Angebot

Nachdem Schwarzmann und Alfred Götzel remis gespielt hatten, Leicht verloren und Gorniak gewonnen hatte, stand es 2:2. Da es an den übrigen vier Brettern insgesamt ausgeglichen stand, kam das Hallstadter Team auf die Idee, ein Mannschaftsremis anzubieten. Dies ist beim Schach durchaus erlaubt. Hier darf trotz der üblichen Stille diskutiert werden, Tipps geben für fremde Partien hingegen ist natürlich verboten. Nach Beratung mit seinen Spielern willigte Leicht ein, so dass die Partien von Sebastian Dietze, Felix Menzel, Wolfgang Paulini und Dr. Walter Schmidt allesamt remis endeten.

Mit dem einen Mannschaftspunkt können beide Teams leben, wenn auch nur ein Sieg etwas Sicherheit verschafft hätte. Denn ein Blick auf die Tabelle der oberfränkischen Bezirksoberliga treibt Gerhard Leicht trotz der soliden 4:4 Mannschaftspunkte immer noch Sorgenfalten ins Gesicht. In der 10er-Liga ist Höchstadt mit sechs weiteren Teams punktgleich, dahinter folgen Hallstadt und der TS Bayreuth mit 3:5 und 1:7 Punkten. Da Höchstadt die stärksten Gegner noch vor sich hat und drei Mannschaften absteigen, sieht es erneut nach einem Abstiegskampf bis zum letzten Spieltag aus. Der TSV Kirchenlaibach hingegen hat mit 8:0 Punkten den Meistertitel bereits fast in der Tasche.

### „Zweite" will in die Bezirksliga

Der SC Höchstadt II muss sich in der Bamberger Kreisklasse A gegen sechs Mannschaften durchsetzen, um nach vier Jahren wieder in die Bezirksliga West aufzusteigen. Nach zwei hohen Siegen zum Saisonauftakt verweilt das Team von Mannschaftsführer Holger Schwarzmann an der Tabellenspitze, obwohl es am dritten Spieltag spielfrei war.

In der Bamberger Kreisklasse B absolvieren der SC Höchstadt III und IV eine doppelrundige Meisterschaft mit insgesamt nur vier Teams. Während der „Vierten" ein 2:2 gegen den SC Bamberg VI gelang, war die „Dritte" mit 2,5:1,5 gegen die Spielgemeinschaft II aus Walsdorf und Hirschaid erfolgreich. Nachdem bereits Rüdiger Roppelt und Hermann Bauer gewonnen hatten, sicherte Robert Röder in einem spannenden Endspiel durch ein Remis den Mannschaftssieg. Für die „Dritte" waren Horst Schulz und sein Sohn Lukas siegreich. Höchstadt III ist mit 4:0 Mannschaftspunkten klarer Tabellenführer, Höchstadt IV (1:3) liegt auf Platz 3.

**Fränkischer Tag** und **Nordbayerische Nachrichten** (hier nur die Überschriften) berichten Anfang Dezember 2008 und am 21. Januar 2009 über das erfolgreiche Abschneiden unserer Mannschaften

## Es riecht nach Abstiegskampf

Schach: Höchstadts Erste kommt mit Remis nicht weiter

## Das Kellerkind triumphiert

Höchstadter Schachspieler gelingt Überraschungssieg

# Angstgegner muss dran glauben

**SCHACH** Der SC Höchstadt triumphiert mit 5,5:2,5 beim SC Bamberg III und klettert auf den zweiten Platz in der Bezirksoberliga. Dabei musste der SCH auf Sebastian Dietze und Felix Menzel verzichten.

**Höchstadt** – Zwei klare Siege für die Höchstadter Schachspieler: Während die zweite Mannschaft des SCH in der Bamberger Kreisklasse den dritten Sieg im dritten Spiel errang, trumpfte Gerhard Leichts Team beim SC Bamberg III auf. Der überraschende 5,5:2,5-Erfolg bedeutet Platz 2 in der oberfränkischen Bezirksoberliga für das bisherige Kellerkind.

Das gibt es in allen Sportarten: Viele Mannschaften haben einen sogenannten Angstgegner – ein Team, das zwar nicht stärker ist, gegen das jedoch stets verloren wird. Für den SC Höchstadt ist das der SC Bamberg, gegen den in diesem Jahrtausend noch kein Sieg drin war.

Der klare 5,5:2,5-Auswärtssieg war für die Höchstadter deshalb völlig unerwartet. Zudem fehlten die Stammspieler Sebastian Dietze und Felix Menzel. Die Gastgeber standen mit ebenfalls 4:4 Mannschaftspunkten im Tabellenmittelfeld. Doch weil aus der 10er-Liga drei Teams absteigen, wollten beide gewinnen, um sich abzusetzen.

Anfangs gestaltete sich der Kampf an den acht Brettern ausgeglichen. Alfred Götzel gewann mit einem hervorragend herausgespielten Mattangriff, doch die beiden U18-Spieler Karsten Theiss und Christopher Heckel steuerten lediglich eine Niederlage und ein Remis bei. Nach dem Sieg von Wolfgang Paulini und der Niederlage von Dr. Walter Schmidt stand es 2,5:2,5.

Janusz Gorniak

Die Partien von Janusz Gorniak, Tobias Schwarzmann und Gerhard Leicht an den drei Spitzenbrettern mussten nach fünf Stunden Spielzeit die Entscheidung bringen. Anders als in den Vorjahren vergaben die SCler diesmal nicht in der Schlussphase große Chancen oder verloren in Zeitnot die Nerven, sondern setzten ihre Vorteile souverän um. Leicht gewann bereits in der französischen Eröffnung eine Dame gegen Turm und Bauer, opferte später geschickt Material und wickelte in ein gewonnenes Endspiel ab. Schwarzmann und Gorniak kassierten mit ihrem Turm die gegnerischen Bauern und waren ebenfalls siegreich.

Mit 6:4 Mannschaftspunkten ist Höchstadt punktgleich mit Waldsassen und Coburg Tabellenzweiter. Das Saisonziel Nichtabstieg scheint greifbar nahe, doch selbst auf Platz 8 und 9 haben die Teams noch 4:6 Punkte. Kirchenlaibach (9:1) hingegen scheint als Meister bereits festzustehen.

### „Zweite" setzt sich spät durch

Der SC Höchstadt II ist nach einem deutlichen 6,5:1,5 gegen die SpVgg Memmelsdorf/Hollfeld II weiterhin auf Meisterkurs. Mit 6:0 Mannschaftspunkten ist Holger Schwarzmanns Team als einziges in der Bamberger Kreisklasse A ohne Punktverlust.

### Horst Schulz quält seinen Gegner

In den acht Partien blieben die Höchstadter ohne Niederlage, verbuchten die Siege jedoch erst spät. Denn nach drei Unentschieden von Bernd Müller, Reiner Schulz und Joachim Kröger stand es zunächst 1,5:1,5. Doch anschließend gewannen Hermann Bauer, Rüdiger Roppelt, Holger Schwarzmann und Peter Metzner. Am schwersten tat sich Horst Schulz, der seinen Gegner lange quälte und im Endspiel doch noch zu Fehlern zwang. Er machte den 6,5:1,5-Kantersieg nach vier Stunden perfekt.

Die dritte und vierte Mannschaft des SC Höchstadt starten in der Kreisklasse B erst am kommenden Wochenende ins Jahr 2009. *sd*

# Höchstadt steht im Oberfränkischen Pokalfinale

Janusz Gorniak und Christopher Heckel sichern 2:2 gegen SC Bamberg – Finale am 26. April in Höchstadt

2 Sieger: **Christopher Heckel** bezwingt sensationell Reinhard Bucka, **Janusz Gorniak** gewinnt gegen Brandon Bizzell

Beim SC Bamberg unterlagen **Gerhard Leicht** (Brett 3) und **Tobias Schwarzmann** an Brett 2 gegen Kurt-Georg Breithut (Foto unten)

Pokalgrafik auf Seite 6

BAD STEBEN, HÖCHSTADT, BAMBERG – Der SC Höchstadt steht erstmals im Finale des Oberfränkischen Mannschaftspokals! Nach einem 2,5:1,5-Erfolg bei den SF Bad Steben im September und einem kampflosen 4:0 gegen den Kronacher SK folgte im Halbfinale am 25. Januar ein sensationelles 2:2 beim Bayernligisten SC Bamberg. Bei Remis kommt das niederklassigere Team weiter – somit empfangen wir am 26. April den TSV Kirchenlaibach. Hochspannung garantiert!

**Reinhard Bucka (SC Bamberg, 1971)**
**– Christopher Heckel (1596)**

Halbfinale Oberfränkischer Pokal, 25.01.2009,
SC Bamberg - SC Höchstadt, Brett 4

**1.c4 c5 2.Sf3 Sf6 3.g3 g6 4.Lg2 Lg7 5.0-0 0-0 6.d4 cxd4 7.Sxd4 Sc6 8.Sc3 Sh5 9.e3 f5 10.b3 Sf6 11.La3 Te8 12.Tc1 a6 13.Sc2 Se5** Weiß steht besser, hat mehr Raum. Schwarz leidet u.a. unter seinem Lc8. Fritz11 möchte nun 14.c5 oder 14.Sd5 spielen **14.e4 d6 15.exf5 gxf5?!** [15...Lxf5 wäre auch okay, z.B. 16.Lxb7?! Tb8 17.Lg2 Da5] **16.Te1 Seg4 17.Sd5 Kh8 18.h3 Se5 19.Sxf6 Lxf6 20.Dd5 Ld7** mutig und gut, 20. ... f4! wäre aber noch stärker. Weiß steht weiterhin besser **21.Dxb7 Tb8 22.Dd5** [22.Dxa6 Sd3 23.Te2 Sxc1 24.Lxc1 würde Weiß ebenfalls gutes Spiel bieten, da er 2 Freibauern für die Qualität behält] **22...Lc6 23.Dd2 Lxg2 24.Kxg2 f4! 25.Tcd1** [25.gxf4? Tg8+ 26.Kh1 Sf3 ist natürlich furchtbar für Weiß] **25...fxg3 26.fxg3 Tg8 27.Lb2?** [27.Tf1]

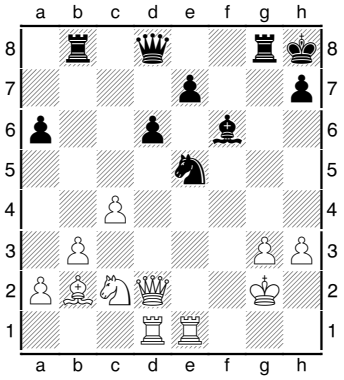

**27...Txg3+!!** ein Turmopfer "aus dem Nichts", scheinbar. Doch die schwarzen Figuren sind allesamt schnell bereit, dem nackten, weißen König den Garaus zu machen **28.Kh2?** [28.Kxg3 bietet mehr Gegenwehr; doch Weiß steht auf Verlust 28...Dg8+ 29.Kf2 *(29.Kh2 Sf3+ 30.Kh1 Sxd2; 29.Kf4 Lg5+ 30.Ke4 Dg6+ 31.Kd4 Lxd2)* 29...Lh4+ 30.Ke3 Dg3+ 31.Kd4 Lf6! 32.De3 Sg4+ 33.Kd3 Sxe3 34.Lxf6+ exf6 35.Txe3 Dg6+ mit etwas mehr Remischancen für Weiß als im weiteren Partieverlauf] **28...Sf3+** [28...Dd7!! gewinnt sofort, z.B. 29.Kxg3 Tg8+ 30.Kf4 *(30.Kh2 Sf3+ 31.Kh1 Dxh3+)* 30...Tg4+ 31.hxg4 *(31.Ke3 Lg5+)* 31...Dxg4+ 32.Ke3 Df3+ 33.Kd4 Sc6# ein wunderschönes Matt! Mit zwei Türmen im Rückstand] **29.Kxg3 Sxd2** Christopher wickelt nun einfach in ein gewonnenes Endspiel ab; der Rest ist gekonnte Routine **30.Lxf6+ exf6 31.Txd2 Da5 32.Tee2 Dxa2 33.Sd4 Tg8+ 34.Kf4 Da1 35.Tf2 Dg1 36.Kf5 Dg5+ 37.Ke6 De5+** nebst Matt in 2 bis 3 Zügen, daher gab Weiß auf **0:1**

# Spielerportrait: Rüdiger Roppelt

*Geburtstag, -ort:* **28. Januar 1967 in Neustadt an der Aisch**

*Beruf / Berufswunsch:* **Werkstoffprüfer / Rentner**

*Dein(e) Lieblingsessen, -film, -buch, -musik:* **Pfefferkarpfen, Rindersteak; Forrest Gump, Das Leben des Brian; Das Boot; Pink Floyd, Alan Parsons**

*Deine Hobbys:* **Billard, Schach, Schafkopf**

*Fünf Dinge / Eigenschaften, die Du magst:* **Urlaub in Kroatien, Stefan Raab, Humor (gerne auch schwarzen), Pünktlichkeit, Ehrlichkeit**

*Fünf Dinge / Eigenschaften, die Du nicht magst:*
**Schnorrer, Nachtschicht, Dauerregen, Unsportlichkeit, Bürokratie**

*Drei Dinge, die Du auf eine einsame Insel mitnehmen würdest:*
**Gutsortierter Kühlschrank, Germanys next Topmodel, Viagra**

*Was möchtest Du im Leben noch erreichen?* **Auf eine einsame Insel kommen…**

*Seit wann spielst Du Schach?*
**Als Kind gelernt – 25 Jahre nicht gespielt – seit Sommer 2006 im Verein**

*Was fasziniert Dich an Schach?*
**Das Minenspiel beim Gegner, wenn ich den Gewinnzug abfeuere… !**

*Deine Lieblingseröffnung, und warum?* **Keine spezielle, aber ich bin leidenschaftlicher Gambitspieler (Remis gibt's selten bei mir!)**

*Wer ist Dein Schach-Vorbild, warum?* **Der mutige Stil von Anthony Miles, auch verrückte Dinge gegen die Allerbesten zu spielen hat mir sehr gefallen.**

*Deine größten schachlichen Erfolge?* **Da sieht es angesichts meiner Spielstärke noch etwas dünn aus! 50% für die 2. und 3. Mannschaft in meiner ersten Saison vielleicht.**

*Was möchtest Du im Schach noch erreichen?*
**Mein klägliches Spiel auf ordentliches Vereinsniveau bringen und weiterhin Spaß haben. Ich fühle mich übrigens sehr wohl beim SC Höchstadt!**

**Rüdiger Roppelt** ist seit 2006 beim SC Höchstadt und bereits nicht mehr wegzudenken. Als Top-Ersatzmann steht er für unsere 2., 3. und 4. Mannschaft stets bereit und hat schon oft entscheidende Siege beigesteuert.
Klasse: Rüdiger ist ein sehr aktiver Spieler, nutzt viel Zeit für Schach und trainiert fleißig (u.a. gefährliche Gambits!). Er spielt neben Saisonspielen, Blitzturnieren und Stadtmeisterschaften am Vereinsabend u.a. auch beim Seebach-Open, beim Forchheim-Open oder der Kreis-Blitz-EM mit. Somit ist klar: Mit Spielstärke und DWZ geht es bei Rüdiger noch weit nach oben!
Lieber Rüdiger – wir wünschen Dir viel Spaß und Erfolg beim Schach und auf Deinem weiteren Lebensweg!

# 20. Nacht der Schachgeneräle

Tobias Schwarzmann gewinnt Jubiläumsturnier – 22 Höchstadter beim Traditionsschnellschach am 21.11.2008

**HÖCHSTADT** – Werner Porkristl wäre gerne dabei gewesen, bei seiner 20. Nacht der Schachgeneräle. Doch leider musste er wegen einer schweren Erkrankung passen; er verpasste den Triumphzug von Tobias Schwarzmann, der mit 6 aus 7 Punkte die besten Schnellschachpartien spielte. Ebenfalls überraschend stark: Joachim Kröger, Christopher Heckel und Hermann Bauer. Alle 22 Mitglieder freuten sich um Mitternacht auf eine verdiente Schachpause und Preise von Werner Porkristl.
Zwei von vielen kleinen „Glanzpunkten": --- Runde 1: Alle Partien sind längst beendet, meist haben die Favoriten gewonnen. Nur Peter Meier und Janusz Gorniak nutzen jede Sekunde, tauschen fast alles ab und verbleiben im totremisen Bauernendspiel. Doch Janusz hat noch 1 Minute, Peter nur noch 20 Sekunden. Also reklamiert Peter auf Remis, jedoch ohne Erfolg (denn er kann noch verlieren). Janusz zeigt sich wieder mal als „knallharter Sportsmann", verzichtet auf den Fair-Play-Pokal und streicht den vollen Zähler ein. Trotzdem ist er am Ende mit 3,5 Punkten als Mitfavorit nur auf Platz 10 zufinden. Zu Recht?! --- Runde 7: Dr. Walter Schmidt staunte nicht schlecht: Nachdem Sebastian Dietze zuvor gegen Tobias Schwarzmann gleich zu Beginn eine Leichtfigur stehen ließ (und sich noch ins Remis rettete), stellte er gegen Christopher Heckel mit Weiß nach sieben Zügen einfach seine Dame ein (!). Frech bot Sebastian danach direkt Remis an, doch Christopher wollte seine Chance nutzen; und gewann! Zu Recht!

| Rang | Teilnehmer | S | R | V | Punkte | Buchh |
|---|---|---|---|---|---|---|
| **1.** | **Tobias Schwarzmann** | 5 | 2 | 0 | 6.0 | 25.5 |
| 2. | Sebastian Dietze | 4 | 2 | 1 | 5.0 | 28.0 |
| 3. | Joachim Kröger | 3 | 4 | 0 | 5.0 | 26.0 |
| 4. | Christopher Heckel | 5 | 0 | 2 | 5.0 | 24.5 |
| 5. | Reiner Schulz | 4 | 1 | 2 | 4.5 | 22.5 |
| 6. | Hermann Bauer | 4 | 1 | 2 | 4.5 | 20.0 |
| 7. | Gerhard Leicht | 3 | 2 | 2 | 4.0 | 26.0 |
| 8. | Peter Metzner | 3 | 2 | 2 | 4.0 | 26.0 |
| 9. | Felix Menzel | 3 | 2 | 2 | 4.0 | 22.5 |
| 10. | Janusz Gorniak | 3 | 1 | 3 | 3.5 | 27.5 |
| 11. | Rüdiger Roppelt | 3 | 1 | 3 | 3.5 | 26.5 |
| 12. | Peter Meier | 3 | 1 | 3 | 3.5 | 21.0 |
| 13. | Lukas Schulz | 2 | 3 | 2 | 3.5 | 19.5 |
| 14. | Karsten Theiss | 3 | 1 | 3 | 3.5 | 18.0 |
| 15. | Wolfgang Paulini | 2 | 2 | 3 | 3.0 | 28.0 |
| 16. | Alfred Götzel | 3 | 0 | 4 | 3.0 | 24.5 |
| 17. | Christian Koch | 3 | 0 | 4 | 3.0 | 21.0 |
| 18. | Robert Röder | 3 | 0 | 4 | 3.0 | 19.5 |
| 19. | Peter Grüssner | 2 | 1 | 4 | 2.5 | 20.5 |
| 20. | Simon Reuß | 1 | 1 | 5 | 1.5 | 20.5 |
| 21. | Christof Munz | 1 | 1 | 5 | 1.5 | 18.0 |
| 22. | Wolfgang Schätzko | 0 | 0 | 7 | 0.0 | 19.0 |

**Fränkischer Tag** und **Nordbayerische Nachrichten** (hier nur die Überschrift) vom 27. November 2008

## Umsturz bei Generälen

Schach: Schwarzmann stürzt Seriensieger Dietze

# Schwarzmann jetzt auch General

**SCHACH** Der 25-Jährige gewinnt erstmals das Schnellschachturnier des SC Höchstadt und verweist den achtfachen Sieger Sebastian Dietze auf den zweiten Platz. Es fand bereits zum 20. Mal statt.

**Höchstadt** – Tobias Schwarzmann hat souverän die 20. Nacht der Schachgeneräle des Höchstadter SC gewonnen. Mit sechs Punkten aus sieben Partien ließ er beim Jubiläumsturnier 21 Vereinskameraden hinter sich. Der 25-Jährige siegte zum ersten Mal und verwies den Seriensieger Sebastian Dietze, der bereits acht Mal Schachgeneral geworden war, auf den zweiten Platz. Punktgleich mit Dietze landeten Joachim Kröger und Christopher Heckel auf Rang 3. Nur Schwarzmann und Kröger blieben ohne Niederlage. Dafür gelang dem 16-jährigen Heckel ein Sieg über Dietze, weil dieser durch einen Patzer seine Dame verlor.

Seit 1989 findet die Nacht der Schachgeneräle statt. Werner Porkristl hatte die Idee für das Schnellschachturnier (15 Minuten Bedenkzeit pro Spieler und Partie) und stiftet die Sachpreise. Porkristl nahm selbst wegen einer schweren Erkrankung nicht teil, ist aber auf dem Weg der Besserung. Erster Vorsitzender Reiner Schulz, der Fünfter wurde, überreichte nach vier Stunden Schach um Mitternacht die Preise an alle Teilnehmer und dankte Werner Porkristl in Abwesenheit für sein langjähriges Engagement im SC Höchstadt. *sd*

**Der Vorsitzende Reiner Schulz (links, 5. Platz) und sein Stellvertreter Gerhard Leicht (rechts, 7.) rahmen die besten Spieler des Höchstadter Schnellschachturniers ein: (v. l.) Joachim Kröger (3.), Sebastian Dietze (2.), Tobias Schwarzmann (1.) und Christopher Heckel (3.).** Foto: privat

Im Bilde: **22 Schachgeneräle** und die Kiebitze **Dr. Walter Schmidt, Holger Schwarzmann, Simon Wasel** und **Josef Maier**

# Oberfränkische Einzelmeisterschaften 2009

13 Höchstadter spielten Anfang Januar auf Schloss Schney mit – Jugend triumphiert – je 1x Platz 1, 2, 3, 5, 7 und 9

**SCHNEY** – Schach, Schach, Schach, sonst nichts. Vom 2. bis 5. Januar traten 130 Spieler bei der Oberfränkischen EM in der Altersklasse U8 bis U18 sowie 2 Erwachsenen-Turnieren im Kampf um Titel, Pokale und Preise an. Die Höchstadter gehörten wieder zu den drei teilnahmestärksten Clubs und diesmal – anders als in den meisten Jahren zuvor – auch zu den erfolgreichsten: Christian Koch und Lukas Schulz wurden 1. und 2. in der U12 (Vorjahr: 5. und 4.) und fahren zur Bayerischen, Christopher Heckel wurde 3. in der U18. Tobias Schwarzmann und Janusz Gorniak rutschen wegen zahlreicher kurzfristiger Absagen (u.a. Kurt-Georg Breithut und Peter Lengerer mussten krankheitsbedingt passen) ins Meisterturnier nach – uns schlugen sich gut.

Schney wird aber erst durch das perfekte Drumherum – Übernachtung, Vollpension, Gaudiblitzturniere am späten Abend und das Treffen alter und neuer Freunde – zum Schach-Highlight des Jahres. Seid 2010 auch dabei!

**Oliver Mönius**, mit acht Jahren jüngster Höchstadter, holte in der U10-Gruppe 2,5 Punkte. Für ihn war deutlich mehr drin, auch mehr als 50%. Hier übersieht er leider in Gewinnstellung ein Grundlinienmatt.

Vom 4. bis 5. Januar gingen die Schüler in der U12- und U8+U10-Gruppe mit kürzerer Bedenkzeit an die Bretter. Hier kiebitzt **Christian Koch** bei seinem U12-Vereinskameraden **Alexander Mönius**, der als Fünfter gegen Lukas verlor aber gegen Christian ein Remis halten konnte.

Mit 5 Siegen und 2 Unentschieden – hier im direkten Duell – lagen **Christian Koch** und **Lukas Schulz** punktgleich in der U12-Gruppe vorne. Nach Buchholz war Christian besser und damit erstmals Oberfränkischer Meister.

Fotos: **Klaus Steffan** (www.steffans-schachseiten.de), **Gerhard Leicht**

**Artjom Verlatov** vom PTSV SK Hof ist neuer Ofr. Meister – **Reiner Schulz**, **Ingo Thorn** und **Thomas Carl** gratulieren

Gruppenfoto der U16 mit **Lukas Schulz**, **Karsten Theiss**, **Simon Reuß** und **Simon Wasel**

Gruppenfotos des Meister- und Qualiturniers, u.a. mit Spielleiter **Reiner Schulz**, **Janusz Gorniak**, **Tobias Schwarzmann**, **Horst Schulz** und **Gerhard Leicht**

# Zwei Höchstadter in Oberfranken spitze

**SCHACH** Bei den oberfränkischen Einzelmeisterschaften auf Schloss Schney gab es für die U-12 Akteure Christian Koch und Lukas Schulz vom Schachclub Höchstadt Grund zur Freude.

**Nordbayerische Nachrichten** und **Fränkischer Tag** (hier nur die Überschrift) vom 8. Januar 2009

# Doppeltriumph für Schachclub-Talente

## Höchstadter Christian Koch wird Oberfränkischer Meister der U 12 vor Lukas Schulz

**HÖCHSTADT (sd) — Mit 13 von insgesamt 120 Spielern gehörte der Schachclub von der Aisch mit dem Kronacher SK und dem SV Seubelsdorf zu den teilnahmestärksten Vereinen bei den oberfränkischen Einzelmeisterschaften auf Schloss Schney.**

Der größte Erfolg gelang Zweien der jüngsten Teilnehmer: In der U 12 wurde Christian Koch Meister vor seinem punktgleichen Vereinskameraden Lukas Schulz. Beide blieben unbesiegt und qualifizierten sich für die Bayerische Einzelmeisterschaft in Regensburg. In sieben Langzeitpartien mit Spieldauer bis fünf Stunden, wurden an vier Tagen bei den Jugendlichen und den Erwachsenen die Sieger in acht Gruppen ermittelt. SC-Vorsitzender Reiner Schulz, der seit Jahren zugleich Bezirksspielleiter ist, fungierte als einer der Turnierorganisatoren. Neben dem Doppeltriumph in der U12 gab es für die Höchstadter auch in der Altersklasse U 18 einen Platz auf dem Treppchen: Christopher Heckel wurde mit 5 Punkten Dritter. Auch die anderen zehn Höchstadter holten zwei bis 4,5 Punkte, schafften es aber nicht nach ganz vorne. Im Meisterturnier der Erwachsenen landeten die SC-Starter Tobias Schwarzmann und Janusz Gorniak im Mittelfeld. Unter den insgesamt 120 Schachspielern im Alter von sechs bis 66 Jahren sammelten viele erste Turniererfahrungen – darunter auch Simon Wasel und Simon Reuß vom SC Höchstadt.

Die „Armada" der Höchstadter Schachspieler auf Schloss Schney mit ihren Medaillengewinnern Christian Koch (6. v. rechts) und Lukas Schulz (beide umarmt von Janusz Gorniak) sowie Christopher Heckel (hinter Koch). Foto: sd

# Schney Tabellen

### Meisterturnier (18 Spieler)

| Pl. | Teilnehmer | ELO | DWZ | Pkt |
|---|---|---|---|---|
| 1. | Verlatov,Artjom | 1995 | 1984 | 5.5 |
| 2. | Urytskyy,Michael | 2082 | 1988 | 4.5 |
| 3. | Urytskyy,Arkadiy | 2154 | 2101 | 4.5 |
| 4. | Wunder,Stefan | 2141 | 2025 | 4.5 |
| 5. | Geisensetter,Franz | 2073 | 1955 | 4.5 |
| 6. | Christof,Oliver | | 1901 | 4.0 |
| 7. | Shashkin,Igor | | 2056 | 4.0 |
| 8. | Sieber,Heiko | 2075 | 1968 | 3.5 |
| 9. | Söder,Wolfgang | 1964 | 1805 | 3.5 |
| 10. | Hennigs,Stefan | 2043 | 1923 | 3.5 |
| 11. | **Schwarzmann,T.** | 2047 | 1910 | 3.5 |
| 12. | Malzer,Werner | 1910 | 1908 | 3.0 |
| 13. | **Gorniak,Janusz** | | 1927 | 3.0 |
| 14. | Häggberg,M.-P. | | 1777 | 3.0 |
| 15. | Küspert,Helmut | 2048 | 1971 | 3.0 |
| 16. | Brückner,Klaus | | 1893 | 2.5 |
| 17. | Stingl,Karl-Heinz | 1913 | 1897 | 2.0 |
| 18. | Büttner,Martin | | 1770 | 1.0 |

### Qualiturnier (16 Spieler)

| Pl. | Teilnehmer | DWZ | Pkt |
|---|---|---|---|
| 1. | Langhammer,Stefan | 1872 | 5.0 |
| 2. | Stieg,Bastian | 1728 | 4.5 |
| 3. | Niemetz,Alexander | 1836 | 4.0 |
| 4. | Hornung,Wolfgang | 1685 | 4.0 |
| 5. | Schott,Stephan | 1737 | 4.0 |
| 6. | Müller,Sven | 1770 | 3.5 |
| 7. | **Leicht,Gerhard** | 1811 | 3.0 |
| 8. | Kuhlemann,Claus | 1600 | 3.0 |
| 9. | Larisch,Thomas | 1609 | 3.0 |
| 10. | Müller,Matthias | 1518 | 3.0 |
| 11. | Baumgärtner,Frank | 1827 | 2.5 |
| 12. | **Schulz,Horst** | 1663 | 2.5 |
| 13. | Hermann,Alexej | 1481 | 2.5 |
| 14. | Rahn,Manfred | 1695 | 2.5 |
| 15. | Bauer,Martin | 1294 | 1.0 |
| 16. | Aigner,Patrick | | 0.0 |

### U18 (8 Spieler)

| Pl. | Teilnehmer | DWZ | Pkt |
|---|---|---|---|
| 1. | Stöcklein,Matthias | 1747 | 5.5 |
| 2. | Hörmann,Fabian | 1935 | 5.5 |
| 3. | **Heckel,Christopher** | 1600 | 5.0 |
| 4. | Strätker,Sebastian | 1402 | 3.0 |
| 5. | Stöcklein,Chris | 1351 | 2.5 |
| 6. | Kuhlemann,Sophie | 1350 | 2.5 |
| 7. | Trinkwalter,Jan | 1281 | 2.5 |
| 8. | Roch,Johann | 1004 | 1.5 |

### U16 (18 Spieler)

| Pl. | Teilnehmer | DWZ | Pkt |
|---|---|---|---|
| 1. | Kuhlemann,Alexander | 1742 | 6.0 |
| 2. | Küspert,Sven | 1681 | 5.0 |
| 3. | Pfadenhauer,Johannes | 1761 | 4.5 |
| 4. | Bücker,Florian | 1549 | 4.5 |
| 5. | Düzardic,Hakan | 1755 | 4.0 |
| 6. | Schrepfer,Maximilian | 1530 | 4.0 |
| 7. | Seubert,Lukas | 1545 | 4.0 |
| 8. | Oberle,Marcus | 1504 | 4.0 |
| 9. | **Theiss,Karsten** | 1448 | 4.0 |
| 10. | Zeidler,Jonas | 1453 | 4.0 |
| 11. | Zürner,Bianca | 1050 | 4.0 |
| 12. | Holoubek,Jonas | 1108 | 3.0 |
| 13. | **Kraus,Lukas** | 898 | 3.0 |
| 14. | Hempfling,Josua | 982 | 2.5 |
| 15. | **Wasel,Simon** | 902 | 2.5 |
| 16. | Lockenvitz,Felix | 1126 | 2.0 |
| 17. | **Reuß,Simon** | 902 | 2.0 |
| 18. | Dietz,Jessica | 766 | 0.0 |

### U14 (12 Spieler, ohne Höchstadter)

| Pl. | Teilnehmer | DWZ | Pkt |
|---|---|---|---|
| 1. | Becker,Tobias | 1701 | 5.0 |
| 2. | Greger,Matthias | 1280 | 4.5 |
| 3. | Stingl,Rene | 1665 | 4.5 |
| 4. | Gebhardt,Christian | 1038 | 4.5 |
| 5. | Bauer,Leon | | 4.5 |
| 6. | Buschbeck,Florian | 1446 | 4.0 |
| 7. | Hofmann,Marko | 1283 | 4.0 |
| 8. | Spangenberg,Cynthia | 1068 | 3.5 |
| 9. | Langenstein,Daniel | 906 | 3.0 |
| 10. | Schlosser,Malte | 822 | 3.0 |

### U12 (24 Spieler)

| Pl. | Teilnehmer | DWZ | Pkt |
|---|---|---|---|
| 1. | **Koch,Christian** | 1072 | 6.0 |
| 2. | **Schulz,Lukas** | 1216 | 6.0 |
| 3. | Daum,Matthias | 1154 | 5.5 |
| 4. | Aliyev,Emil | | 5.0 |
| 5. | **Mönius,Alexander** | 1140 | 4.5 |
| 6. | Leyh,Christopher Alwin | 948 | 4.5 |
| 7. | Fickenscher,Georg | 900 | 4.0 |
| 8. | Le,Duc-Thuan | 1195 | 4.0 |
| 9. | Kehrle,Mats | 766 | 4.0 |
| 10. | Gebhardt,Michael | | 4.0 |
| 11. | Franz,Sebastian | 789 | 3.5 |
| 12. | Zhou,Boris | 884 | 3.5 |
| 13. | Mahler,Philipp | 874 | 3.5 |
| 14. | Funk,Adrian | 915 | 3.0 |
| 15. | Nickel,David | 791 | 3.0 |

### U10/U8 (24 Spieler)

| Pl. | Teilnehmer | DWZ | Pkt |
|---|---|---|---|
| 1. | Wichmann,Adrian | | 6.5 |
| 2. | Hertel,Timo | 998 | 6.0 |
| 3. | Hertel,Jan | 1023 | 5.0 |
| 4. | Döge,Dominik | | 5.0 |
| 5. | Knauer,Niklas | | 4.5 |
| 6. | Kleinschmidt,Thomas | | 4.5 |
| 7. | Abad Borger,Nicolas | 892 | 4.0 |
| 8. | Jungkunz,Niklas | 745 | 4.0 |
| 9. | Khalife,Patrick | | 4.0 |
| 10. | Greger,Tim | 736 | 3.5 |
| 20. | **Mönius,Oliver** | | 2.5 |

### Gaudiblitz 2.1.09 (26 Spieler)

| Pl. | Teilnehmer | DWZ | Pkt |
|---|---|---|---|
| 1. | Urytskyy,Michael | 1988 | 12.0 |
| 2. | **Gorniak,Janusz** | 1927 | 12.0 |
| 3. | Sieber,Heiko | 1968 | 11.0 |
| 4. | Hörmann,Fabian | 1935 | 10.5 |
| 5. | Bücker,Florian | 1549 | 10.0 |
| 6. | Shashkin,Igor | 2056 | 10.0 |
| 7. | Verlatov,Artjom | 1984 | 9.5 |
| 8. | Kuhlemann,Alexander | 1742 | 9.5 |

### Gaudiblitz 3.1.09 (24 Spieler)

| Pl. | Teilnehmer | DWZ | Pkt |
|---|---|---|---|
| 1. | Urytskyy,Michael | 1988 | 12.5 |
| 2. | Mittag,Ralf | 2062 | 12.5 |
| 3. | Verlatov,Artjom | 1984 | 10.5 |
| 4. | Sieber,Heiko | 1968 | 10.0 |
| 5. | Christof,Oliver | 1901 | 9.5 |
| 6. | **Gorniak,Janusz** | 1927 | 9.5 |
| 7. | Hörmann,Fabian | 1935 | 9.0 |
| 8. | Kuhlemann,Alexander | 1742 | 9.0 |
| 19. | **Heckel,Christopher** | 1600 | 5.5 |
| 21. | **Theiss,Karsten** | 1448 | 5.5 |

### Gaudiblitz 4.1.09 (30 Spieler)

| Pl. | Teilnehmer | DWZ | Pkt |
|---|---|---|---|
| 1. | Sieber,Heiko | 1968 | 13.0 |
| 2. | Urytskyy,Michael | 1988 | 13.0 |
| 3. | Hörmann,Fabian | 1935 | 11.0 |
| 4. | Shashkin,Igor | 2056 | 10.5 |
| 5. | Christof,Oliver | 1901 | 10.0 |
| 6. | **Gorniak,Janusz** | 1927 | 9.0 |
| 7. | Bücker,Florian | 1549 | 9.0 |
| 8. | Steffan,Klaus | 1678 | 8.5 |

# Schney Partien

Fotos, Tabellen, Berichte, Partien unter
www.steffans-schachseiten.de/schach/turniere/ofr_em/09/

### Janusz Gorniak (1927) – Stefan Wunder (2154)

Ofr. Meisterturnier (1.2), 2.1.2009

1.d4 g6 2.Lf4 Lg7 3.e3 d6 4.Sf3 Sf6 5.h3 0-0 6.Ld3 c5 7.c3 b6 8.Sbd2 Lb7 9.0-0 Sc6 10.Lc2 Tc8 11.Tc1 cxd4 12.exd4 b5 13.Lb3 Sa5 14.De2 Sxb3 15.axb3 Sd5 16.Lh2 Db6 17.Se1? Lxd4 18.Sd3 Lg7 19.c4 bxc4 20.bxc4 Sb4 21.Sxb4 Dxb4 22.Dxe7 Lxg2 23.Kxg2 Dxd2 24.Dxa7 Lxb2 25.Tcd1 Dg5+ 26.Kh1 Df5 27.De3 Tfe8 28.Dd3 Dxd3 29.Txd3 Txc4 30.Txd6 Te2 31.Td3 Lf6 32.Tf3 Kg7 33.Tb1 Tc3 34.Txc3 Lxc3 35.Kg2 Le5 36.Lg1 f5 37.Tb7+ Kh6 38.Td7 Lf6 39.Tf7 Lg5 40.Kf3 Ta2 41.Kg2 Lf4 42.Kf3 Le5 43.Kg2 Tc2 44.Te7 Lf4 45.Tf7 Tc7 46.Txc7 Lxc7 47.f3 Kg5 48.Le3+ Kf6 49.Ld4+ Ke6 50.Le3 Kd5 51.Ld2 Kc4 52.Lg5 Kd3 53.h4 Ke2 54.Le7 h6 55.Lf6 Lf4 56.Ld8 g5 57.hxg5 Lxg5 58.Lc7 h5 59.Lh2 h4 60.f4 Lh6 61.Kh3 Kf3 62.Kxh4 Lxf4 63.Lg1 Kg2 64.Lc5 Lg3+ 65.Kg5 f4 66.Kg4 f3 67.Lb6 Lf2 68.Ld8 Le3 69.Lh4 ½:½

### Tobias Schwarzmann (2047) – Janusz Gorniak (1927)

Ofr. Meisterturnier (2.6), 2.1.2009

1.d4 Sf6 2.Sf3 d5 3.c4 e6 4.e3 Le7 5.Sc3 b6 6.cxd5 exd5 7.Se5 0-0 8.Lb5 Lb7 9.0-0 c6 10.Le2 Sbd7 11.f4 Se4 12.Sxd7 Dxd7 13.Sxe4 dxe4 14.f5 Ld6? 15.f6 g6 16.De1 h6? 17.Dh4 Kh7 18.Dxe4 c5 19.Dd3 Dc7 20.Kh1 Lxh2? 21.e4! Dg3 22.Tf3 Dg4 23.Th3 Lxe4 24.Lxg4 1:0

### Tobias Schwarzmann (2047) – Klaus Brückner (1893)

Ofr. Meisterturnier (4.6), 3.1.2009

1.c4 c5 2.Sc3 Sc6 3.Sf3 g6 4.d3 Lg7 5.e4 e5 6.Le2 Sge7 7.0-0 0-0 8.Le3 d6 9.Sd2 Sd4 10.Lxd4 cxd4 11.Sd5 Sxd5 12.cxd5 Lh6 13.b4 Db6 14.Tb1 Ld7 15.a4 Tfc8 16.Sc4 Dc7 17.b5 b6 18.Tb2 a6 19.Db3 axb5 20.axb5 Ta7 21.Tfb1 Tca8 22.Dd1 Ta2 23.h4 Kf8 24.h5 f5 25.hxg6 hxg6 26.g3 Dc5 27.Db3 T2a4 28.Tc2 Ta1 29.Sxe5! Dxb5 30.Sxd7+ Dxd7 31.Dxb6 f4 32.Txa1 Txa1+ 33.Kg2 Th1? 34.Db8+ 1:0

### Karl–Heinz Stingl (1913) – Janusz Gorniak (1927)

Ofr. Meisterturnier (4.8), 3.1.2009

1.d4 f5 2.h3 b6 3.g4 d5 4.Lf4 fxg4 5.hxg4 Lxg4 6.Dd3 Dd7 7.Lh3 Sf6 8.Sd2 Lxh3 9.Sxh3 Sc6 10.c3 0-0-0 11.Sg5 Te8 12.Sgf3 e6 13.Se5 Sxe5 14.Lxe5 h6 15.a4 a5 16.Da6+ Kd8 17.Dd3 Ld6 18.Sf3 Se4 19.Lxd6 cxd6 20.Sd2 Sxd2 21.Kxd2 g5 22.De3 Kc7 23.b4 Ta8 24.b5 Taf8 25.Tac1 Df7 26.f3 Df4 27.Tcg1 e5 28.Tg4 Dxe3+ 29.Kxe3 Kd7 30.Th5 Ke6 31.Tg1 Kf5 32.Kd3 Kg6 33.Th2 Th7 34.Tgh1 Tc8 35.Ta1 Thc7 36.Ta3 h5 37.e3 h4 38.Tc2 Kf5 39.e4+ dxe4+ 40.fxe4+ Kg4 41.Tg2+ Kh5 42.Tf2 h3 43.d5 Kg4 44.Tf6 Kh5 45.Tf2 g4 46.Tf5+ Kg6 47.Tf1 g3 48.Tg1 g2 49.Kd2 Txc3 50.Txc3 Txc3 51.Kxc3 Kf6 52.Kd3 h2 53.Txg2 h1D 54.Tf2+ Ke7 55.Tc2 Df3+ 56.Kd2 Dxe4 57.Tc7+ Kd8 58.Tc6 Dxd5+ 59.Kc3 Dxc6+ 60.bxc6 0:1

### Oliver Christof (1901) – Janusz Gorniak (1927)

Ofr. Meisterturnier (6.6), 4.1.2009

1.e4 d6 2.d4 c6 3.f4 Sd7 4.Sf3 g6 5.Lc4 Sb6 6.Lb3 Le6? 7.Lxe6 fxe6 8.Sg5 Dd7 9.Dg4 Sh6 10.Dxe6 Lg7 11.f5 gxf5 12.exf5 Sxf5? 13.Df7+ Kd8 1:0

### Artjom Verlatov (1995) – Arkadiy Urytskyy (2154)

Ofr. Meisterturnier (6.1), 4.1.2009

1.e4 d6 2.d4 Sf6 3.Sc3 c6 4.Le3 Da5 5.f3 e5 6.Ld3 Le7 7.Sge2 0-0 8.Dd2 b5 9.g4 b4 10.Sd1 c5 11.dxe5 dxe5 12.g5 Se8 13.Sg3 Sd6 14.Sf5 Lxf5 15.exf5 Td8 16.f6 Lf8 17.Df2 c4 18.Le4 Sxe4 19.fxe4 Sc6 20.fxg7 Lxg7 21.0-0 Dc7 22.Dh4 Sd4 23.Lxd4 exd4 24.Sf2 d3 25.Sg4 Db6+ 26.Kh1 dxc2 27.Sf6+ Lxf6 28.gxf6 Kh8 29.Tg1 Tg8 30.Dh6 Tad8 31.Tae1 Dd4?? dies entscheidet den Oberfranken–Titel! [31...Dxg1+! 32.Txg1 Td1 0:1] 32.Tg7 1:0

### Helmut Küspert (2048) – Tobias Schwarzmann (2047)

Ofr. Meisterturnier (7.5), 5.1.2009

1.e4 c5 2.b4 cxb4 3.d4 d5 4.e5 Sc6 5.a3 Db6 6.Se2 Lf5 7.axb4 Sxb4 8.Sa3 Tc8 9.Sf4 a6 10.c3 Txc3 11.Ld2 Txa3! 12.Txa3 Sc2+ 13.Ke2 Sxd4+! 14.Ke3 Sc2+ 15.Kf3 Sxa3 16.Da4+ Sb5 17.Sxd5 Dc6 18.Lxb5 axb5 19.Da8+ Kd7 20.Tc1 Dxd5+ 21.Kg3 Ke6 22.Tc7 f6 23.Dxf8 Dxd2 24.h4 Kxe5 25.Tc5+ Ke6 26.Tc8 g5 27.hxg5 Dxg5+ 28.Kh2 Le4 29.f3 Lc6 30.Dd8 h5 31.Dd3 h4 32.Td8 De5+ 33.Kg1 h3 34.Dg6 De1+ 35.Kh2 Lxf3 36.Txg8 hxg2+ 37.Txh8 Dh1+ 0:1

Küspert - Schwarzmann

### Sven Müller (1770) – Gerhard Leicht (1811)

Ofr. Qualiturnier (3.2), 3.1.2009

1.d4 d5 2.Sf3 Sf6 3.Lf4 e6 4.e3 Ld6 5.Lxd6 Dxd6 6.c3 0-0 7.Ld3 Se4 8.Sbd2 f5 9.Se5 Sd7 10.Sdf3 c5 11.Sxd7 Lxd7 12.Lxe4 fxe4 13.Se5 Lb5 14.a4 cxd4 15.cxd4 La6 16.Db3 Tab8 17.f4 exf3 18.gxf3 Tbc8 19.Kd2 Lc4 20.Da3 Dd8 21.h4 Da5+ 22.b4 Dd8 23.f4 a6 24.Db2 b5 25.a5 Tf5 26.Thg1 Df6 27.Db1 Txf4!! 28.Ke1 Txh4 29.Db2 Dh6 30.Txg7+ Dxg7 0:1

### Horst Schulz (1663) – Stephan Schott (1737)

Ofr. Qualiturnier (3.4), 3.1.2009

1.e4 c5 2.Sf3 d6 3.h3 Sf6 4.Sc3 a6 5.d3 e5 6.Le2 Le7 7.0-0 Le6 8.Sg5 0-0 9.Sxe6 fxe6 10.Lg4 Sxg4 11.Dxg4 Dd7 12.Le3 Lf6 13.b3 De7 14.Tad1 Sc6 15.Se2 Sd4 16.Td2 b5 17.Sg3 b4 18.Sh5 Kh8 19.f4 exf4 20.Txf4 e5 21.Tf1 De6 22.Dxe6 Sxe6 23.Tdf2 Le7 24.Txf8+ Txf8 25.Txf8+ Lxf8 26.Sg3 g6 27.Se2 Le7 28.g4 Lg5 29.Lxg5 Sxg5 30.Kg2 Se6 31.Kg3 Kg7 32.h4 h6 33.Kh3 Kf6 34.Kg3 g5 35.h5 Sf4 36.Kf3 Sxe2 37.Kxe2 Ke6 38.Ke3 Kd7 39.Kd2 Kc6 40.c4 bxc3+ 41.Kxc3 ½:½

### Johannes Pfadenhauer (1668) – Karsten Theiss (1448)

Ofr. U16 (1.1), 2.1.2009

1.d4 Sf6 2.Lg5 e6 3.Sf3 Sc6 4.e3 d6 5.Ld3 Le7 6.0-0 b6 7.c4 Lb7 8.Sc3 Dd7 9.Tb1 h6 10.Lxf6 gxf6!? 11.b4 Tg8 12.Te1 e5 13.d5 Dh3 14.Lf1 Sd8 15.e4 La6 16.Da4+ Kf8 17.Dxa6 Dxf3 18.Te3 Dg4 19.Sb5 Dd7 20.Da3 f5 21.exf5 a6 22.Tbe1 Dxf5 23.Tf3?? axb5! 24.De3 Dg5 25.De4 Dg6 26.De2 bxc4 27.Dxc4 Dh5 28.Tc3 Tc8 29.Da6 Dg4 30.h3 Df5 31.g4 h5 32.Ld3 Dd7 33.Lb5 c6 34.dxc6 Sxc6? 35.Tec1 hxg4 36.Lxc6 gxh3+ 37.Kh1 Dg4 38.Tg3 Df5 39.Txg8+ Kxg8 40.Dxb6 e4 41.De3 d5 ½:½

### Lukas Kraus (898) – Simon Wasel (902)

Ofr. U16 (3.9), 3.1.2009

1.e4 e5 2.Sf3 Sc6 3.Lc4 Sf6 4.Sg5 d5 5.exd5 Sxd5 6.d3 f6 7.Sc3 Sxc3 8.Lf7+ Kd7 9.Dg4+ Kd6 10.Le6 fxg5 11.Lf5 Lxf5 12.Dxf5 Sb4 13.0-0 Scxa2 14.Ld2 Df6 15.Dg4 Te8 16.Lxb4+ Sxb4 17.Dxb4+ Kd7 18.Db5+ Dc6 19.Db3 e4 20.Df7+ Le7 21.Tfe1 Dxc2 22.Txe4 Dxd3 23.De6+ Kd8 24.Txa7 Dd1+ 25.Te1 c6 26.Txd1+ Kc7 27.Dd7+ Kb6 28.Dxb7+ Kc5 29.Ta5+ Kc4 30.Dxc6+ Kb4 31.Tb5+ 1:0

Lukas Kraus

### Simon Reuß (902) – Simon Wasel (902)

Ofr. U16 (5.7), 4.1.2009

1.e4 e5 2.Sf3 Sc6 3.Lc4 Sf6 4.d3 d5 5.exd5 Sa5 6.Lg5 Sxc4 7.dxc4 Le7 8.Sc3 Lg4 9.0-0 0-0 10.h3 Lxf3 11.Dxf3 Dd6 12.Sb5 Dc5 13.Sc3 Dxc4 14.b3 Db4 15.a3 Dd4 16.Tad1 e4 17.Txd4 exf3 18.gxf3 h6 19.Lxf6 Lxf6 20.Tc4 Lxc3 21.Txc3 Tad8 22.Td1 Td6 23.Kh2 Tfd8 24.f4 Txd5 25.Txd5 Txd5 26.Kg3 c6 27.Te3 Td4 28.Kf3 Td5 29.Te5 Txe5 30.fxe5 b5 ½:½

### Christopher Heckel (1600) – Fabian Hörmann (1911)

Ofr. U18 (4.1), 3.1.2009

1.e4 e6 2.d4 d5 3.Sd2 Sf6 4.e5 Sfd7 5.Se2 c5 6.c3 Sc6 7.Sf3 cxd4 8.cxd4 f6 9.exf6 Sxf6 10.g3 Lb4+ 11.Ld2 Lxd2+ 12.Sxd2 Db6 13.Sb3 Db4+ 14.Sc3 Se4 15.Tc1 0-0 16.f3 Sxc3 17.Txc3 De7 18.Lg2 e5 19.0-0 exd4 20.Sxd4 Sxd4 21.Dxd4 Le6 22.Tfc1 Dd6 ½:½

Christopher Heckel

Seite 22: **Schney-Collage** mit Fotos der vergangenen Meisterschaften

# Schloss Schney

**Schach rund um die Uhr**

auf Schloss Schney im Dauereinsatz

# Schachprobleme zum Knobeln

## Aufgabe 17

Versuche, alle 16 weißen Figuren so auf dem Brett zu platzieren, dass keine Figur eine andere deckt. Bauern dürfen nicht auf der 1. oder 8. Linie stehen, Läufer müssen ungleichfarbig sein. Es gibt mehrere Möglichkeiten!

## Aufgabe 18

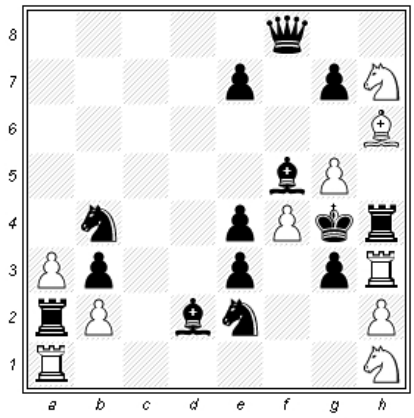

Schwarz am Zug: Matt in 1! Es gibt zwei Möglichkeiten, dazu den weißen König auf dem Brett einzusetzen. Welche?

## Aufgabe 19

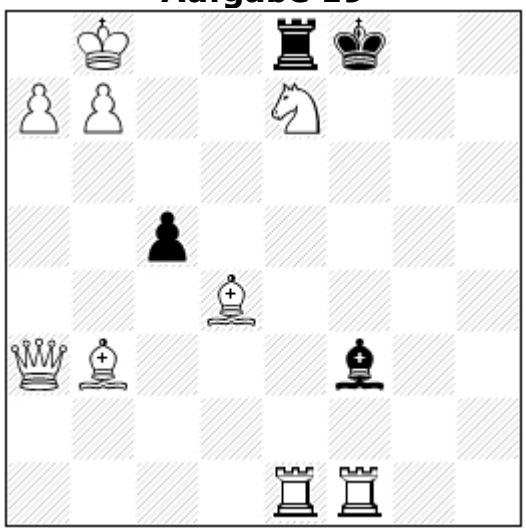

Weiß setzt Matt in 4 Zügen. Wie?

## Aufgabe 20

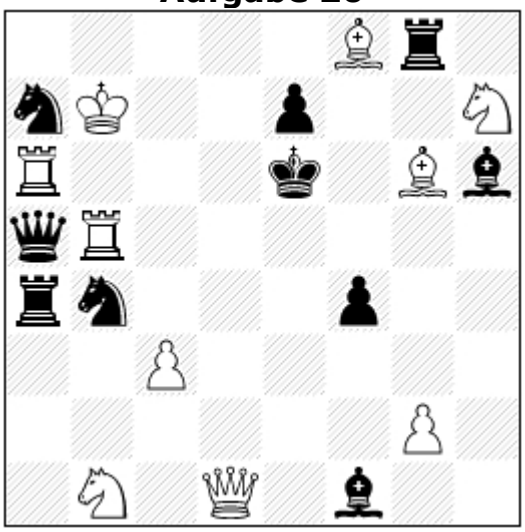

An welchen Brettrand gehören Weiß bzw Schwarz? Die Farbe der Felder ist unwichtig!

Lösungen der letzen Ausgabe:
**A13**: Weiß:Kc5, Te8, Tf4, Sh5, Schwarz: Ke5, Le6
**A14**: Weiß: Kh3/Dg4/Bh7, Schwarz: Kh1/Dc7,Bc2. Weiß: 1. Dg2 matt. Schwarz: 1. .. Dh2 Matt
**A15**: Schwarz:Kh3/Bf3/Bh2 Weiß:Kf1/Te4/Sf5. Weiß: 1.Th4 matt
**A16**: Weiß steht im Schach. e4-e3 war nicht möglich, da Weiß vorher keinen Zug gehabt hätte. Bb7xa6 geht nicht wegen der schwarzen Läufer. Es bleibt: f4xe3 en passant, nachdem Weiß e2-e4 gezogen hat. Schwarz hat vorher mittels Umwandlung Schach geboten. Ergo: Schwarz ist am rechten Brettrand.

# Schacholympiade: Armenien & Georgien siegreich

Vom 12. bis 25. November 2008 blickte die Schachwelt auf Dresden – Fast die komplette Weltspitze spielte mit

DRESDEN – Lauter Superlative: 1270 Spieler aus 141 Ländern gingen für 257 Viererteams in der sächsischen Hauptstadt in elf Runden an die Bretter. Alle waren sie gekommen (außer Weltmeister Anand und Garri Kasparow): Kramnik, Carlsen, Ivanchuk, Topalov, Morozevich, Aronian, Leko, Adams, Polgar, Shirov, Karjakin und zahlreiche weitere Top-100-Spieler, aber auch Spieler mit unter 2000 ELO, z.B. aus Liechtenstein, Nigeria, Seychellen, Barbados, Nepal, Malta, Jemen, Qatar und Madagaskar. Die russischen Ex-Weltmeister Anatoli Karpow und Boris Spasski gehörten zu den prominentesten der insgesamt 13.000 Zuschauer. Sebastian Dietze war am letzten Spieltag vor Ort und ganz nah an allen Spielern und Partien (die natürlich live per Internet überall verfolgt werden konnten) dran.

Neben dem Hauptturnier (für Männer und Frauen, u.a. spielte hier Judith Polgar für Ungarn) rangen im Kongresszentrum gleichzeitig die besten Frauen in einem separaten Turnier um Edelmetall. Deutschland (als Gastgeber jeweils mit 3 Teams am Start) hatte sich viel vorgenommen, die Top 10 galt als realistisches Ziel. Als Deutschland im Hauptturnier nach 4 Runden auf Platz 1 (!) stand, nahm das Interesse von Fans und Medien weiter zu und Hoffnungen auf eine Sensation wuchsen. Doch Niederlagen gegen Israel und USA sowie ein Remis gegen Polen verhinderten eine bessere Platzierung für das Team von Bundestrainer Uwe Bönsch. Armenien verteidigte seinen Titel, der 24-fache Sieger Russland blamierte sich.

**Schacholympiade?**

Die Schacholympiade eint alle zwei Jahre die Schachwelt; zuletzt 2006 in Turin, 2010 dann im russischen Chanty-Mansijsk. Deutschland war zuletzt 1970 in Siegen Gastgeber. Die FIDE versucht seit langem, Schach als Sportart für die Olympischen Sommerspiele zu integrieren; bisher jedoch ohne Erfolg.

➘ www.dresden2008.de

**Schacholympiade**

| Pl. | Team | + | = | - | Pkt |
|---|---|---|---|---|---|
| 1 | Armenien | 9 | 1 | 1 | 19 |
| 2 | Israel | 8 | 2 | 1 | 18 |
| 3 | USA | 8 | 1 | 2 | 17 |
| 4 | Ukraine | 7 | 3 | 1 | 17 |
| 5 | Russland | 7 | 2 | 2 | 16 |
| 6 | Aserbaidschan | 7 | 2 | 2 | 16 |
| 7 | China | 7 | 2 | 2 | 16 |
| 8 | Ungarn | 7 | 2 | 2 | 16 |
| 9 | Vietnam | 7 | 2 | 2 | 16 |
| 10 | Spanien | 7 | 2 | 2 | 16 |
| 11 | Georgien | 8 | 0 | 3 | 16 |
| 12 | Niederlande | 7 | 1 | 3 | 15 |
| 13 | Deutschland 1 | 6 | 3 | 2 | 15 |
| 14 | Bulgarien | 7 | 1 | 3 | 15 |
| 15 | England | 6 | 3 | 2 | 15 |
| 16 | Indien | 7 | 1 | 3 | 15 |
| 17 | Slowenien | 7 | 1 | 3 | 15 |
| 18 | Weißrussland | 5 | 4 | 2 | 14 |
| 19 | Rumänien | 7 | 0 | 4 | 14 |
| 20 | Serbien | 7 | 0 | 4 | 14 |
| 35 | Deutschland 3 | 5 | 3 | 3 | 13 |
| 43 | Deutschland 2 | 5 | 3 | 3 | 13 |

146 Teams

**Schacholympiade der Frauen**

| Pl. | Team | + | = | - | Pkt |
|---|---|---|---|---|---|
| 1 | Georgien | 8 | 2 | 1 | 18 |
| 2 | Ukraine | 7 | 4 | 0 | 18 |
| 3 | USA | 8 | 1 | 2 | 17 |
| 4 | Russland | 7 | 3 | 1 | 17 |
| 5 | Polen | 8 | 1 | 2 | 17 |
| 6 | Armenien | 8 | 0 | 3 | 16 |
| 7 | Serbien | 7 | 2 | 2 | 16 |
| 8 | China | 6 | 3 | 2 | 15 |
| 9 | Israel | 6 | 3 | 2 | 15 |
| 10 | Weißrussland | 6 | 3 | 2 | 15 |
| 11 | Rumänien | 7 | 1 | 3 | 15 |
| 12 | Italien | 6 | 3 | 2 | 15 |
| 13 | Frankreich | 6 | 2 | 3 | 14 |
| 14 | Ungarn | 6 | 2 | 3 | 14 |
| 15 | Indien | 6 | 2 | 3 | 14 |
| 16 | Slowakei | 7 | 0 | 4 | 14 |
| 17 | Mongolei | 6 | 2 | 3 | 14 |
| 18 | Niederlande | 7 | 0 | 4 | 14 |
| 19 | Bulgarien | 6 | 2 | 3 | 14 |
| 20 | Deutschland 1 | 5 | 4 | 2 | 14 |
| 34 | Deutschland 2 | 6 | 1 | 4 | 13 |
| 47 | Deutschland 3 | 5 | 2 | 4 | 12 |

111 Teams

Deutschland 1

| Br. | Name | Elo | Pkt | Anz |
|---|---|---|---|---|
| 1 | Arkadij Naiditsch | 2678 | 5,5 | 10 |
| 2 | Igor Khenkin | 2647 | 4,5 | 9 |
| 3 | Jan Gustafsson | 2634 | 4,5 | 8 |
| 4 | Daniel Fridman | 2630 | 7,0 | 10 |
| 5 | David Baramidze | 2557 | 5,0 | 7 |

Deutschland 1

| Br. | Name | Elo | Pkt. | Anz |
|---|---|---|---|---|
| 1 | Elisabeth Pähtz | 2471 | 5,5 | 10 |
| 2 | Ketino Kachiani-G. | 2371 | 5,0 | 9 |
| 3 | Marta Michna | 2399 | 7,0 | 11 |
| 4 | Melanie Ohme | 2237 | 6,0 | 9 |
| 5 | Sarah Hoolt | 2274 | 1,0 | 5 |

Deutschland 2

| Br. | Name | Elo | Pkt. | Anz |
|---|---|---|---|---|
| 1 | Georg Meier | 2558 | 7,0 | 9 |
| 2 | Arik Braun | 2567 | 4,5 | 10 |
| 3 | Falko Bindrich | 2517 | 3,0 | 8 |
| 4 | Sebastian Bogner | 2448 | 3,5 | 9 |
| 5 | Niclas Huschenbeth | 2417 | 5,0 | 8 |

Deutschland 2

| Br. | Name | Elo | Pkt. | Anz |
|---|---|---|---|---|
| 1 | Judith Fuchs | 2238 | 4,5 | 9 |
| 2 | Maria Schoene | 2198 | 6,0 | 10 |
| 3 | Manuela Mader | 2132 | 7,5 | 10 |
| 4 | Anna Endress | 2067 | 3,0 | 9 |
| 5 | Hanna-Marie Klek | 2004 | 2,0 | 6 |

Deutschland 3

| Br. | Name | Elo | Pkt. | Anz |
|---|---|---|---|---|
| 1 | Rainer Buhmann | 2541 | 6,5 | 10 |
| 2 | Michael Prusikin | 2538 | 5,5 | 9 |
| 3 | Alexander Naumann | 2518 | 4,5 | 8 |
| 4 | Julian Jorczik | 2382 | 6,0 | 9 |
| 5 | Andreas Heimann | 2428 | 4,5 | 8 |

Deutschland 3

| Br. | Name | Elo | Pkt. | Anz |
|---|---|---|---|---|
| 1 | Elena Winkelmann | 2096 | 3,5 | 9 |
| 2 | Claudia Steinbacher | 2203 | 4,0 | 8 |
| 3 | Franziska Beltz | 2109 | 7,0 | 9 |
| 4 | Sandra Ulms | 2160 | 6,5 | 9 |
| 5 | Filiz Osmanodja | 1939 | 4,0 | 9 |

Oben: Ghana - Seychellen
Unten: **Magnus Carlsen** für Norwegen

Oben & unten: FIDE-Präsident **Ilyumshinov** eröffnet die die Spitzenpartie China-Armenien in der letzten Runde mit viel Pressetrubel

Links: **Ketino Kachiani-Gersinska** und **Elisabeth Pähtz**, die stärksten deutschen Frauen.
Rechts: **Anatoli Karpow** verfolgt die russischen Partien, **Peter Leko** gewinnt die allerletzte Partie der Olympiade

Siegerehrung für die besten Mannschaften und Einzelspieler

# Club-NEWS

## Jahreshauptversammlung 2009

Der SC Höchstadt lädt am 30. Januar zur alljährlichen Hauptversammlung ein. Neben der Ehrung der Stadtmeister stehen die Berichte der Vorstandschaft an, nicht hingegen Neuwahlen (erst wieder 2010).
Da Frau Kohler erkrankt ist, findet die Veranstaltung im Haus der Vereine in der Kerschensteiner Str. 5 im Raum 106 statt.

## Einladung zur ordentlichen Mitgliederversammlung

am Freitag, den 30. Januar 2009, 20 Uhr

Tagesordnung:

1. Begrüßung der Mitglieder
2. Ehrung der Stadtmeister 2008
3. Bericht des 1. Vorsitzenden
4. Bericht des Spielleiters und des Turnierausschusses
5. Bericht des Jugendleiters
6. Bericht des Kassiers
7. Stellungnahme der Kassenprüfer
8. Wünsche und Anträge

Mit freundlichen Schachgrüßen

*Erster Vorsitzender Reiner Schulz*

Höchstadter Titel wird geteilt

SCHACH Tobias Schwarzmann und Janusz Gorniak können sich nicht einigen, wer der beste Spieler der Stadt ist. Der SC Höchstadt freut sich über die neue Rekordzahl von 92 Mitgliedern.

Höchstadt – Im Rahmen seiner Jahreshauptversammlung ehrte der SC Höchstadt seine Schach-Stadtmeister. Bei den Erwachsenen gab es erstmals zwei Stadtmeister, da Tobias Schwarzmann und Janusz Gorniak mit sechs Punkten aus sieben Partien punkt- und wertungsgleich vorne lagen. Wolfgang Paulini wurde Dritter. Bei den Senioren siegte Peter Grüßner vor Dr. Walter Schmidt und Hermann Bauer. Bester Jugendlicher wurde Karsten Theiss vor Christopher Heckel und Lukas Schulz. Letzterer wurde zudem bester Schüler vor Christian Koch und Alexander Mönius.

Bürgermeister Gerald Brehm übernahm die Ehrungen und ernannte zudem Hermann Bauer, der 1962 den Schachclub gegründet hatte und 16 Jahre lang Vorsitzender war, zum ersten Ehrenmitglied des Vereins. Brehm lobte die erfolgreiche Jugendarbeit und war erfreut über die Rekordzahl von 92 Mitglie-

Urkunden gab es für die Stadtmeister vom Stadtoberhaupt: (v. l.) Tobias Schwarzmann (hinten), Peter Grüßner (vorne), Reiner Schulz, Christian Koch, Bürgermeister Gerald Brehm, Lukas Schulz, Janusz Gorniak, Christopher Heckel, Karsten Theiss und Gerhard Leicht. Foto: pr

dern. Die anschließenden Neuwahlen brachten wenige Veränderungen. Reiner Schulz wurde einstimmig als erster Vorsitzender wiedergewählt, ebenso Gerhard Leicht als sein Stellvertreter. Wolfgang Paulini bleibt Kassier, und Felix Menzel steht weiterhin an der Spitze des Turnierausschusses. Neu als Spielleiter gewählt wurde Dr. Walter Schmidt. Tobias Schwarzmann wechselte von diesem Posten zum Ersten Jugendleiter und ersetzt damit Jan Volkert. nd

Fränkischer Tag vom 8. Februar 2008:
Bürgermeister Brehm ehrt die Stadtmeister

## Was macht eigentlich…

Martin Brandenstein? Der heute 34-Jährige gehörte in den späten 80er und frühen 90er Jahren (u.a. zusammen mit Matthias Pitz, Christian Schirl und Sebastian Dietze) zu unseren stärksten Jugendspielern, wurde u.a. Bayerischer Schulschachmeister 1991 und war auch für unsere Erwachsenen-Teams viele Jahre im Einsatz. Nach dem Abi am Gymnasium Höchstadt studierte er Psychologie in Würzburg und arbeitet nun seit einigen Jahren als Dozent an der Uni in Freiburg. Dass er dem Schach treu geblieben ist (obwohl er schon seit vielen Jahren nicht mehr für Höchstadt spielt), hat sich in Dresden gezeigt: Dort traf ihn Sebastian bei der Olympiade als Zuschauer. Aktiv im Verein spielt Martin derzeit nicht, dafür trainiert er online und mit Schachbüchern und verfolgt Turniere der Weltspitze. Schöne Grüße nach Freiburg!

## Ergebnisse Blitzturniere

Während der Stadtmeisterschaftspause von Ende November bis Januar wird traditionell viel geblitzt. Ob Advent, Weihnachten, Neujahr oder Heilige Drei Könige – Anlässe fanden sich immer. Joachim Kröger und Gerhard Leicht haben zahlreiche Ergebnisse zusammengetragen:

Erster-Advent-Blitz am 28.11.2008:

| | |
|---|---|
| **1. Sebastian Dietze** | 10 /12 |
| 2. Lukas Schulz | 9,5 |
| 3. Rüdiger Roppelt | 9 |
| 4. Hermann Bauer | 8,5 |
| 5. Joachim Kröger | 8 |
| 6. Horst Schulz | 7,5 |
| 7. Matthias Harpf | 6 |
| 8. Robert Röder | 5,5 |
| 9. Christof Munz | 4,5 |
| 9. Peter Grüßner | 4,5 |
| 11. Lukas Kraus | 3,5 |
| 12. Wolfgang Schätzko | 1 |
| 13. Tassilo Hein | 0,5 |

Nikolausblitz der Jugend am 5.12.2008:

| | |
|---|---|
| **1. Michael Kröger** | 5,5 /6 |
| 2. Lukas Kraus | 3 |
| 3. Simon Wasel | 2,5 |
| 4. Simon Reuß | 1 |

Nikolausblitz der Erwachsenen am 5.12.08:

| | |
|---|---|
| **1. Joachim Kröger** | 10 /10 |
| 2. Horst Schulz | 7,5 |
| 3. Rüdiger Roppelt | 6,5 |
| 4. Hermann Bauer | 3 |
| 5. Christof Munz | 2 |
| 6. Lukas Kraus | 1 |

Weihnachtsblitz der Jugend am 19.12.2008:

| | |
|---|---|
| **1. Christopher Heckel** | 8 /8 |
| 2. Christian Koch | 6 |
| 2. Lukas Schulz | 6 |
| 4. Karsten Theiss | 5,5 |
| 5. Lukas Kraus | 3 |
| 5. Timo Geißler | 3 |
| 7. Simon Reuß | 2,5 |
| 8. Simon Wasel | 1 |
| 8. Alexander Mönius | 1 |

Weihnachtsblitz der Erwachsenen:
**1. Lukas Schulz**
Leider liegt hierzu keine Tabelle vor. Aber Lukas' Sieg ist sensationell. Glückwunsch!

Neujahrsblitz am 2.1.2009:

| | |
|---|---|
| **1. Joachim Kröger** | 8 /10 |
| 2. Wolfgang Paulini | 6,5 |

sowie Röder, Bauer, Roppelt, Grüßner.

Heilige-Drei-Könige-Blitz am 9.1.2009:

| | |
|---|---|
| **1. Peter Metzner** | 12 /14 |
| 2. Alfred Götzel | 11,5 |
| 3. Joachim Kröger | 10 |
| 3. Christopher Heckel | 10 |
| 3. Lukas Schulz | 10 |
| 6. Christian Koch | 8,5 |
| 7. Robert Röder | 8 |
| 7. Peter Grüßner | 8 |
| 9. Horst Schulz | 6 |
| 10. Rüdiger Roppelt | 5 |
| 11. Christof Munz | 4,5 |
| 12. Tassilo Hein | 3,5 |
| 13. Lukas Kraus | 3 |
| 13. Dr. Robert Koch | 3 |
| 15. Wolfgang Schätzko | 2 |

## SC Höchstadt gewinnt Jugendpreis

Ganz große Ehre: Im Jahr 2008 wurde der SC Höchstadt für seine langjährigen Verdienste und Erfolge im Jugendschach mit dem Jugend-Preis des Oberfränkischen Schachbezirks ausgezeichnet. Für unsere Konstanz und Erfolge bekommen wir 200 Euro. Bezirksvorstand Thomas Carl (im Bild hinten in der Mitte) überreichte die Urkunde am 19. Dezember in Höchstadt unseren Jugendlichen sowie Reiner Schulz, Gerhard Leicht und Tobias Schwarzmann.

## Joel ist unser neuestes Mitglied

Joel Arenz aus Pommersfelden ist unser neuestes Mitglied, herzlich Willkommen! Der 9-Jährige ist aber nicht der Jüngste, Jens Buddenberg und Oliver Mönius sind noch ein Jahr jünger.

## Spielerportrait: Wer will?

Nach Felix Menzel, Sebastian Dietze, Gerhard Leicht, Karsten Theiss, Reiner Schulz und Rüdiger Roppelt im Spieler-Portrait suchen wir weitere Freiwillige. Es sollen noch viele weitere Vereinsmitglieder folgen. Einzige Voraussetzung: Zwei, drei Jahre Vereinsluft und Schacherfahrung sollte man schon haben, damit's spannend wird. Bitte einfach bei Sebastian melden.

## Bay. Jugend-Talentsichtungen

Dass die Jugendarbeit von Gerhard Leicht, Josef Maier und Tobias Schwarzmann sehr erfolgreich läuft, zeigt sich aktuell an den Titelgewinnen und unseren starken U12- und U14-Teams. Auch die Bayerische Schachjugend BSJ ist auf einige unserer Talente aufmerksam geworden. So nahmen Lukas Schulz, Alexander Mönius und Christian Koch vom 5. bis 7. Dezember in Vorra an einem Talentsichtungslehrgang der BSJ teil. Dort werden junge Talente beim Spiel und beim Training gefordert und gefördert. Dass dieses intensive Spezialtraining geholfen hat, zeigte sich direkt danach in Schney. Und es geht weiter: Demnächst fahren Karsten Theiss, Lukas Schulz, Alexander Mönius und Christian Koch zu einem Stützpunkttraining nach Forchheim.
Wir wünschen Euch viel Spaß und Erfolg!

Vielen Dank an unsere Sponsoren!

**Sparkasse Höchstadt**

**Hermann Bauer**

# TURNIERE

### Schulschach: Titel in Mittelfr.

Nach einigen Jahren Pause hat das Gymnasium Höchstadt im Dezember 2008 an die Erfolge der 90er Jahre angeknüpft und einen Mittelfränkischen Schulschach-Meistertitel in der Wettkampfklasse 2 feiern können. Christopher Heckel, Karsten Theiss, Christian Koch und Lukas Kraus – allesamt Spieler vom SC Höchstadt – haben sich so für die Bayerische Meisterschaft am 14. März in Ingolstadt qualifiziert. Viel Erfolg!

➘ www.schulschach-bayern.de

### 27. BSGW-Open

Vom 3. bis 5. April findet in Erlangen das 27. BSGW-Open statt. Gespielt werden 1 Partien am Freitag und je 2 an Samstag und Sonntag. In den Vorjahren waren meist einige Höchstadter dabei. Das Turnier ist nur für Spieler mit DWZ bis 2100 offen. Über 100 Teilnehmer werden um Preisgelder von über 1.500 Euro kämpfen.

➘ www.bsgw-erlangen.de

### Jugend-Saison 2008/2009

Wir sind erstmals seit einigen Jahren wieder bei der Oberfränkischen **U14**-MMS (bis Jahrgang 1995) dabei; gespielt wird ein Doppelrundenturnier mit 4 Viererteams. Unsere Stammspieler Lukas Schulz, Alexander Mönius, Christian Koch und Michael Kröger sind sehr gut in die Saison gestartet, hatten im Oktober Hallstadt und Bamberg besiegt. Am 7. und 21. März zeigt sich, ob wir den Titel holen können, oder ob Titelverteidiger Kronach stärker ist.

Bei der Bayerischen **U12**-Meisterschaft 2008/09 steht unser Team um Lukas Schulz, Christian Koch, Alexander Mönius, Jonas Kunzelmann, David Rödel, Timo Geißler, Frederic Madena und Oliver Mönius vor dem Saisonbeginn. Die 1. Runde (mit 3 bis 4 Teams, die 2 Besten kommen weiter) findet am 14. Februar statt; Auslosung folgt. An der **U16**- und **U20**-Meisterschaft in Oberfranken nehmen wir erneut nicht teil; für 2009/10 ist 1 Team wahrscheinlich.

➘ www.schachbezirk-oberfranken.de
➘ www.hiemer.net/baymmu12.htm
➘ Tabellen, Fotos und Berichte in SZ75

### Rapidturniere 2009

Die bayerische Schnellschachserie für Jugendliche startete am 19. Januar in die neue Saison. Fünf Turniere mit 100 bis 300 Teilnehmern finden statt in: Neumarkt (19.1., ohne Höchstadter), Deisenhofen (5.4.), Forchheim (1.5.), Garching (21.5.) und Bindlach (4.7.). Forchheim und Bindlach liegen „vor der Haustür", wir werden dabei sein. Gespielt werden immer 7 Runden mit je 20 Minuten Bedenkzeit.
Ansprechpartner: Gerhard Leicht.

➘ www.bayerische-schachjugend.de
➘ www.jugendopen.bindlach-schach.de

### Terminvorschau

Wem der Terminkalender auf Seite 28 noch nicht weit genug reicht, hier Highlights der Monate Mai bis Juli. Vormerken!

| | |
|---|---|
| 21.-24.5. | 3. Wunsiedel-Open |
| 11.-14.6. | 20. Seebach-Open |
| 21.6. | Ofr. Schnellschach-MMS |
| 12.7. | Oberfränkische Blitz-MMS |

# Welt-NEWS

### Weltklasse in Wijk aan Zee

Der kleine holländische Ort Wijk aan Zee ist ein Schachmekka, jeden Januar findet dort eines der Top-Turniere der Saison statt. 14 Großmeister der Weltspitze sind dabei. Nach 10 von 13 Runden führt Levon Aronian (Armenien, 26 Jahre, links) vor Sergey Karjakin (Ukraine, 19 Jahre) und Magnus Carlsen (Norwegen, 18 Jahre, rechts). Für Größen wie Ivanchuk und Adams bleibt nur die untere Tabellenhälfte, Stars wie Nigel Short und Rustam Kasimdzhanov treten gar im B-Turnier an.

➘ www.coruschess.com, www.chessbase.de

### Ab Mitte Februar: Linares

In Spanien geht Weltmeister Viswanathan Anand (Indien) erstmals seit seinem Titelgewinn im Oktober in Bonn wieder ans Brett. Er trifft auf 7 weitere Super-Großmeister, darunter Aronian und Carlsen.

➘ www.ajedrez.ciudaddelinares.es/index.htm, www.chessbase.de

### Deutschland: Schach Platz 28

Spannend für alle Zahlenfreunde: Im Jahr 2008 waren in Deutschland 95.386 Menschen Mitglied in einem Schachverein. Damit liegen die Schachspieler hinter Kegeln (23.) und Karate (26.) aber vor Rudern (30.) und Eishockey (43.) auf Platz 28 in Ranking des DOSB (Deutscher Olympischer Sportbund). Klar: Die Fußballer führen, mit rd. 6,6 Mio. Mitgliedern.

Unser SC Höchstadt hat rd. 90 Mitglieder und zählt damit zu den größten Schachvereinen in Oberfranken. Die genaue 2008er-Zahl verrät Erster Vorstand Reiner Schulz auf der Jahreshauptversammlung.

➘ http://www.schachbund.de/news/data/files/ DOSB-Bestandserhebung_2008.pdf

| | |
|---|---|
| Angermann | *09193/* 3273 |
| Arenz | 09548/980417 |
| Bauer | 3433 |
| Becker | 9182 |
| Beer | 09131/993310 |
| Brandt | 09552/921661 |
| Buddenberg | 5909 |
| Dietze Saarbrücken | 0681/9354692 |
| Dietze Höchstadt | 7735 |
| Eiglsperger | 7318 |
| L. Fischer | 09195/928181 |
| Ganzmann | 3291 |
| Geißler | 696990 |
| Geyer | 689643 |
| Górniak | 4964 |
| Götzel | 09548/1578 |
| Grüßner | 2275 |
| Haase | 4723 |
| Harpf | 09131/42253 |
| Hartenfels | 09548/540 |
| Heckel | 507607 |
| Heitzer | 507538 |
| Hoch | 09195/997933 |
| Knapp | 2676 |
| Koch | 689955 |
| Kohler | 3434 |
| Kollenda | 09163/959765 |
| Kostic | 9371 |
| Kraus | 2321 |
| Krems | 0177/6767881 |
| Kröger | 5552 |
| Kröner | 3510 |
| Kroh | 3535 |
| Kunzelmann | 09163/968971 |
| Leiblein | 09135/2511 |
| Leicht | 2353 |
| Lenz | 698522 |
| Madena | 09548/981360 |
| Maier | 1309 |
| Maslow | 697865 |
| Meier | 09195/4045 |
| Menzel | 8559 |
| Merkl | 9337 |
| Metzner P. | 8560 |
| Metzner St. | 09548/981093 |
| Mönius | 696648 |
| Müller B. | 1733 |
| Munz | 8919 |
| Paulini | 2822 |
| Porkristl | 09132/5476 |
| Rebhann | 8385 |
| Reuß | 2166 |
| Rödel | 504312 |
| Röder | 506867 |
| Roppelt | 09163/995491 |
| Sailer | 2286 |
| Schätzko | 09163/8024 |
| Schirl | 09131/815258 |
| Schmidt | 8781 |
| Schopf | 09131/7203 |
| Schulz L. | 09163/7452 |
| Schulz R. | 09135/6363 |
| Schwarzmann | 7670 |
| Seuferling | 4708 |
| Steinmaier | 09195/6337 |
| Stierhof | 8575 |
| Stocklassa | 9581 |
| Sutter | 689767 |
| Theiss | 2757 |
| Urban | 5595 |
| Volkert | 09195/4355 |
| Wasel | 1664 |
| Weltz | 1507 |
| Willert | 09163/997949 |

# TERMINKALENDER

| | | | | |
|---|---|---|---|---|
| 1 Januar | 30. | Fr | A | **Jahreshauptversammlung des SC Höchstadt**<br>Ehrung der Stadtmeister, Berichte und Diskussion im Vereinslokal |
| | 30. | Fr | St | Pokalfinale 2008: Alfred Götzel – Sebastian Dietze |
| 2 Februar | 1. | So | Hö | Bezirksoberliga, Runde 6: SC Höchstadt 1 – SG Sonneberg |
| | 1. | So | Hö | Kreisklasse A, Runde 5: SG Walsdorf / Hirschaid – Hö 2 |
| | 13. | Fr | St | **Start von Stadtmeisterschaften und Vereinspokal 2009** |
| | 14. | Sa | J | 1. Runde der Bayerischen U12-Mannschaftsmeisterschaft |
| | 15. | So | Hö | Kreisklasse B, Runde 5: SC Bamberg 6 – SC Höchstadt 4 und SG Walsdorf/Hirschaid 2 – SC Höchstadt 3 |
| | 20. | Fr | A | Faschingsblitzturniere im Höchstadter Schachclub |
| | ? | | E | Kreis-Blitzmannschaftsmeisterschaft in Strullendorf |
| | 28. | Sa | J | Kreis-Jugendmannschaftsmeisterschaften U14, U16 und U20 |
| 3 März | 1. | So | Hö | Bezirksoberliga, Runde 7: SV Neustadt b. Cob. – Höchstadt 1 |
| | 1. | So | Hö | Kreisklasse A, Runde 6: SC Höchstadt 2 – Conc. Strullendorf |
| | 7. | Sa | J | Oberfränkische U14-MMS mit einer Doppelrunde in Bamberg: Höchstadt – TV Hallstadt und Kronacher SK – Höchstadt |
| | 8. | So | E | Oberfränkische Schnellschach-EM in Kulmbach |
| | 14. | Sa | J | Bayerische Schulschachmeisterschaften in Ingolstadt<br>Gymnasium Höchstadt in WKII dabei, mit 4 Spielern vom SC Hö. |
| | 15. | So | Hö | Bezirksoberliga, Runde 8: Höchstadt 1 – TSV Kirchenlaibach |
| | 15. | So | Hö | Kreisklasse B, **Runde 6**: SC Höchstadt 3 – SC Bamberg 6 und SC Höchstadt 4 – SG Walsdorf/Hirschaid 2 |
| | 21. | Sa | J | Oberfränkische U14-MMS mit der Schlussrunde in Hallstadt: Höchstadt– Kronacher SK und SC Bamberg – Höchstadt |
| | 28. | Sa | J | 2. Runde der Bayerischen U12-Mannschaftsmeisterschaft |
| | 29. | So | Hö | Bezirksoberliga, **Runde 9**: SC Pegnitz-Creußen – Höchstadt 1 |
| | 29. | So | Hö | Kreisklasse A, **Runde 7**: SC Bamberg 5 – SC Höchstadt 2 |
| 4 April | 3.-5. | Fr-So | A | **27. BSGW-Open in Erlangen** – www.bsgw-erlangen.de<br>5 Runden, 1.500 Euro Preisgeld, max. Spielstärke von 2100 DWZ |
| | 3.+ 10. + 17. | Fr | A | Osterferien – Osterblitzturniere am 3. April – kein Schach am 10. April (Karfreitag) – kein Jugendschach am 17. April |
| | 5. | So | J | Rapidturnier in Deisenhofen |
| | 13.-17. | Mo-Fr | J | **Bayerische Jugend-Einzelmeisterschaften** in Regensburg<br>Christian Koch und Lukas Schulz sind für die U12-Gruppe qualifiziert |
| | ? | Sa | A | Kreis-Schnellschach- und Kreis-Blitz-Einzelmeisterschaft |
| | 26. | So | E | **Finale des Oberfränkischen Mannschaftspokals:**<br>SC Höchstadt – TSV Kirchenlaibach |

J: nur für Jugendliche – E: für Erwachsene – A: für alle – St: Stadtmeisterschaft/Pokal – Hö: Saisonspiele
Alle Angaben ohne Gewähr / Fragen bitte an Reiner Schulz, Gerhard Leicht oder Sebastian Dietze richten

**Aus datenschutzrechtlichen Gründen entfernt**

*Ausgabe* ***75*** *erscheint am* ***24.4.09***

*Ausgabe* ***74*** *erschien am* ***30.1.*** *– Ausgabe* ***76*** *gibt's am* ***24.7.***

## SC Höchstadt

### 1.Vorsitzender
Reiner Schulz
Egerlandstraße 5, 91085 Weisendorf
Tel 09135/6363, Fax 09135/6750
E-Mail Reiner.Schulz@fen-net.de

### 2.Vorsitzender, 2. Jugendleiter
Gerhard Leicht
Hirtengasse 6, 91315 Höchstadt
Tel 09193/2353
E-Mail g2mp.leicht@t-online.de

### 1.Spielleiter
Dr. Walter Schmidt
Richard-Strauß-Straße 55, 91315 Höchstadt
Tel 09193/8781
E-Mail walter.schmidt@carpo.de

### Kassier
Wolfgang Paulini
Richard-Strauß-Straße 29, 91315 Höchstadt
Tel 09193/2822
E-Mail w.paulini@t-online.de

### Turnierausschuss-Vorsitzender
Felix Menzel
Föhrenweg 6, 91315 Höchstadt
Tel 09193/8559 Fax 09193/8687
E-Mail menzel.schach@qontor.de

### 1. Jugendleiter
Tobias Schwarzmann
Graslitzer Straße 29, 91315 Höchstadt
Tel 09193/7670
E-Mail TobiasSchwarzmann@web.de

### 3. Jugendleiter, Schriftführer
Josef Maier
Rebenweg 26, 91315 Höchstadt
Tel 09193/1309
E-Mail joba.maier@web.de

### Pressereferent
Sebastian Dietze
Im Kasental 8, 66119 Saarbrücken
Tel 0681/9354692
E-Mail antitalent@arcor.de

### Clublokal
Gaststätte Kohler
Bahnhofstraße 7, 91315 Höchstadt
Tel 09193/3434

### Training / Clubabend
Schüler U15: Freitags 16$^{00}$-18$^{00}$
Jugendliche U20: Freitags 18$^{00}$-20$^{00}$
Vereinsabend: Freitags ab 19$^{30}$
Gäste sind herzlich willkommen!
Kein Jugendschach in den Schulferien

### SC Höchstadt im Internet
www.sc-hoechstadt.de

### Bankverbindung
Kontonummer: 430 556 936
BLZ: 763 515 60
Kreissparkasse Höchstadt

## Vereinszeitung

Die Vereinszeitung des SC Höchstadt erscheint seit dem 1.9.1995 regelmäßig kostenlos für alle SC Höchstadt-Fans.
Ausgabe: 74 (1/2009) --- Auflage: 80

### Herausgeber
Sebastian Dietze und Felix Menzel

### Mitarbeiter
Reiner Schulz, Gerhard Leicht, Klaus Steffan, Joachim Kröger, Christopher Heckel, Claus Kuhlemann, Rüdiger Roppelt